План 1 этажа. Лит. А

г. Тольятти
ул. Дзержинского, 25

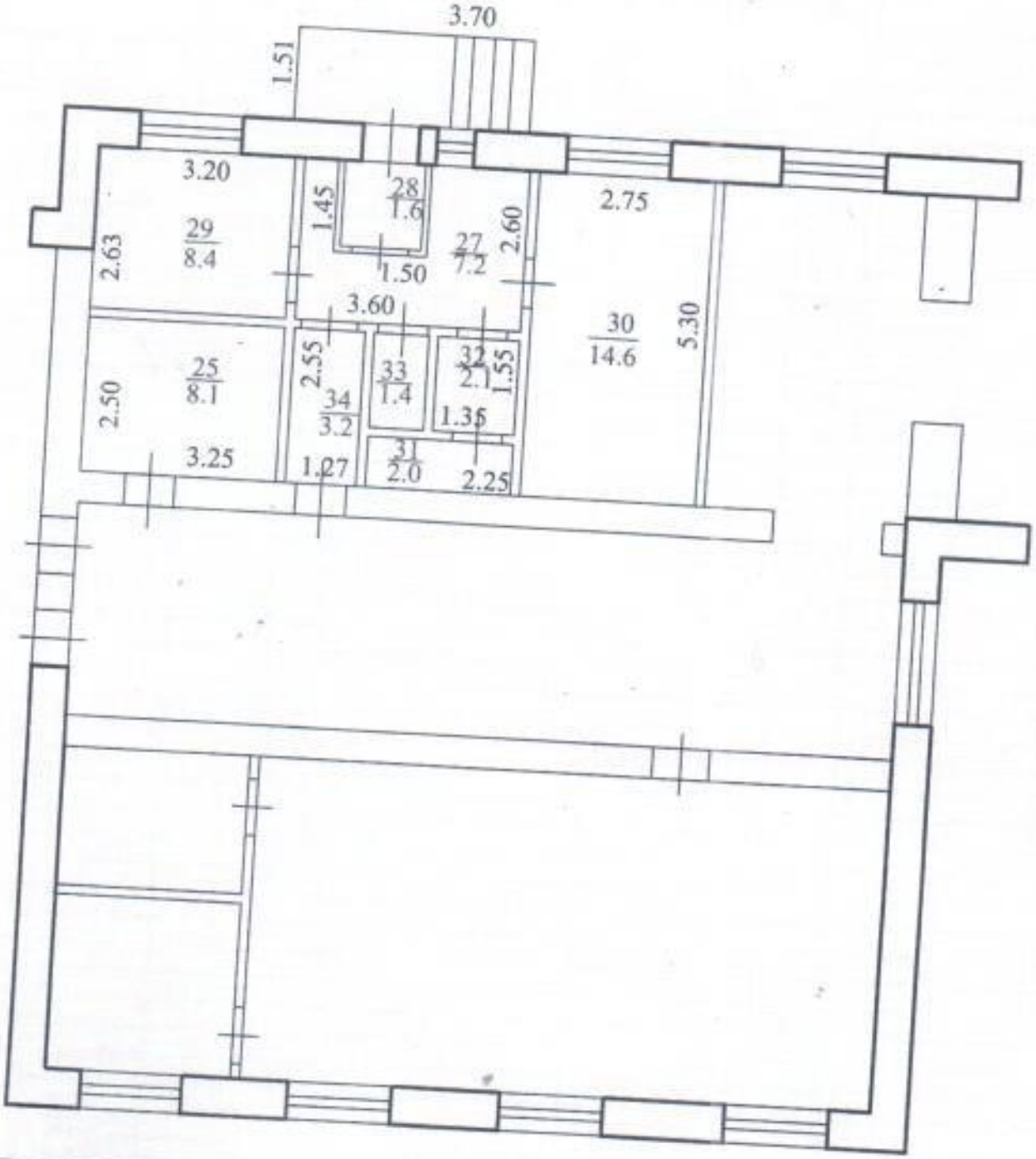

Управление Росреестра по Самарской области
Территориальный отдел №2
Сведения об объекте учета внесены в Единый государственный реестр объектов капитального строительства
04 06 2006
и ему присвоен инвентарный номер 36/5
кадастровый номер 63:09:

На _____ 1984 г.
Копировала 03.06.2008г.
Техник-инвентаризатор
Начальник отдела