

УТВЕРЖДАЮ:  
Руководитель департамента  
городского  
хозяйства администрации  
городского округа Тольятти

М.Г. Кузахметов

подпись

Ф.И.О.

« 24 »

05

2023 г.

Акт обследования аварийных деревьев № 11

лесных насаждений Тольяттинского лесничества (городские леса)  
Самарской области (субъект РФ)

Место проведения

Участковое лесничество	Урочище (дача)	Квартал (кварталы)	Выдел (выделы)
Тольяттинское		58	40

ПЕРЕЧЕТНАЯ ВЕДОМОСТЬ АВАРИЙНЫХ ДЕРЕВЬЕВ, НАЗНАЧЕННЫХ В РУБКУ

№ дер	Координаты	Порода	Высота, м	Диаметр, см	Запас, куб. м	Структурные изъяны, характеризующие аварийность дерева	Мероприятия	Сроки проведения мероприятия
1	2	3	4	5	6	7	8	9
1	N-53.46784 E-49.3826	Сосна	21	80	6,110	Аварийное сухостойное дерево (дерево, полностью утратившее жизнеспособность), имеет наклон более 10° в сторону асфальтированной дороги общего пользования, дорожно-транспортной сети. В кроне сухие ветви, наличие механических повреждений сучьев, кора разрушена. При ветровых нагрузках существует угроза падения всего дерева или его части и причинения вреда здоровью и имуществу граждан.	Рубка аварийного дерева	2023-2024
2	N-53.46768 E-49.38236	Сосна	21	36	1,030	Аварийное сухостойное дерево (дерево, полностью утратившее жизнеспособность), имеет наклон более 10° в сторону асфальтированной дороги общего пользования, дорожно-транспортной сети. В кроне сухие ветви, наличие механических повреждений сучьев, кора разрушена. При ветровых нагрузках существует угроза падения всего дерева или его части и причинения вреда здоровью и имуществу граждан.	Рубка аварийного дерева	2023-2024
3	N-53.46772 E-49.3823	Сосна	12	16	0,131	Аварийное сухостойное дерево (дерево, полностью утратившее жизнеспособность), имеет наклон более 10° (зависшее дерево) в сторону дороги	Рубка аварийного дерева	2023-2024

						общего пользования, дорожно-тропиночной сети. В кроне сухие ветви, наличие механических повреждений сухобочин, кора разрушена. При ветровых нагрузках существует угроза падения всего дерева или его части и причинения вреда здоровью и имуществу граждан.		
4	N-53.46778 E-49.38235	Сосна	16	16	0,162	Аварийное сухостойное дерево (дерево, полностью утратившее жизнеспособность), имеет наклон более 10° в сторону асфальтированной дороги общего пользования, дорожно-тропиночной сети. В кроне сухие ветви, наличие механических повреждений сухобочин, кора разрушена. При ветровых нагрузках существует угроза падения всего дерева или его части и причинения вреда здоровью и имуществу граждан.	Рубка аварийного дерева	2023-2024
5	N-53.46777 E-49.38213	Сосна	17	20	0,264	Аварийное сухостойное дерево (дерево, полностью утратившее жизнеспособность), имеет наклон более 10° в сторону асфальтированной дороги общего пользования, дорожно-тропиночной сети. В кроне сухие ветви, наличие механических повреждений сухобочин, кора разрушена. При ветровых нагрузках существует угроза падения всего дерева или его части и причинения вреда здоровью и имуществу граждан.	Рубка аварийного дерева	2023-2024
6	N-53.46773 E-49.38222	Сосна	12	12	0,070	Аварийное сухостойное дерево (дерево, полностью утратившее жизнеспособность), имеет наклон более 10° в сторону асфальтированной дороги общего пользования, дорожно-тропиночной сети. Наличие механических повреждений сухобочин, кора разрушена. При ветровых нагрузках существует угроза падения всего дерева или его части и причинения вреда здоровью и имуществу граждан.	Рубка аварийного дерева	2023-2024
7	N-53.46773 E-49.38241	Сосна	21	24	0,436	Аварийное сухостойное дерево (дерево, полностью утратившее жизнеспособность), имеет наклон более 10° в сторону асфальтированной дороги общего пользования, дорожно-тропиночной сети. Наличие механических повреждений сухобочин, кора разрушена. При ветровых нагрузках существует угроза падения всего дерева или его части и причинения вреда здоровью и имуществу граждан.	Рубка аварийного дерева	2023-2024



Заключение:

С целью предотвращения негативных процессов или снижения ущерба от их воздействия: требуется своевременное проведение мероприятия по уборке аварийно-опасных деревьев, угрожающих падению на асфальтированную дорогу общего пользования, дорожно-тропиночную сеть.

Приложения:

1. Материалы фотофиксации (приложение № 1 к акту обследования аварийных деревьев) на 14 л. в 1 экз.;
2. Дефектная ведомость на выполнение работ по уборке аварийного дерева № 1,2,3,4,5,6,7 (квартал 58 выдел 40) на 7 л. в 1 экз.

Исполнитель работ по проведению обследования:

Лесничий МКУ «Тольяттинское лесничество» Безбородов С.В.  
должность, Ф.И.О.

  
подпись

Мастер леса МКУ «Тольяттинское лесничество» Кочетовски А.С.  
должность, Ф.И.О.

  
подпись

Мастер леса МКУ «Тольяттинское лесничество» Изюменко А.В.  
должность, Ф.И.О.

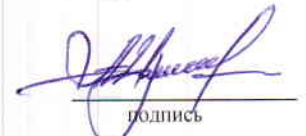
  
подпись

Директор МКУ «Тольяттинское лесничество» Подгорнов А.А.  
должность, Ф.И.О.

  
подпись

Дата составления документа 04.05.2023 г. Телефон 8(8482) 70-50-80



Материалы фотофиксации  
Квартал 58 выдел 40 Тольяттинское участковое лесничество

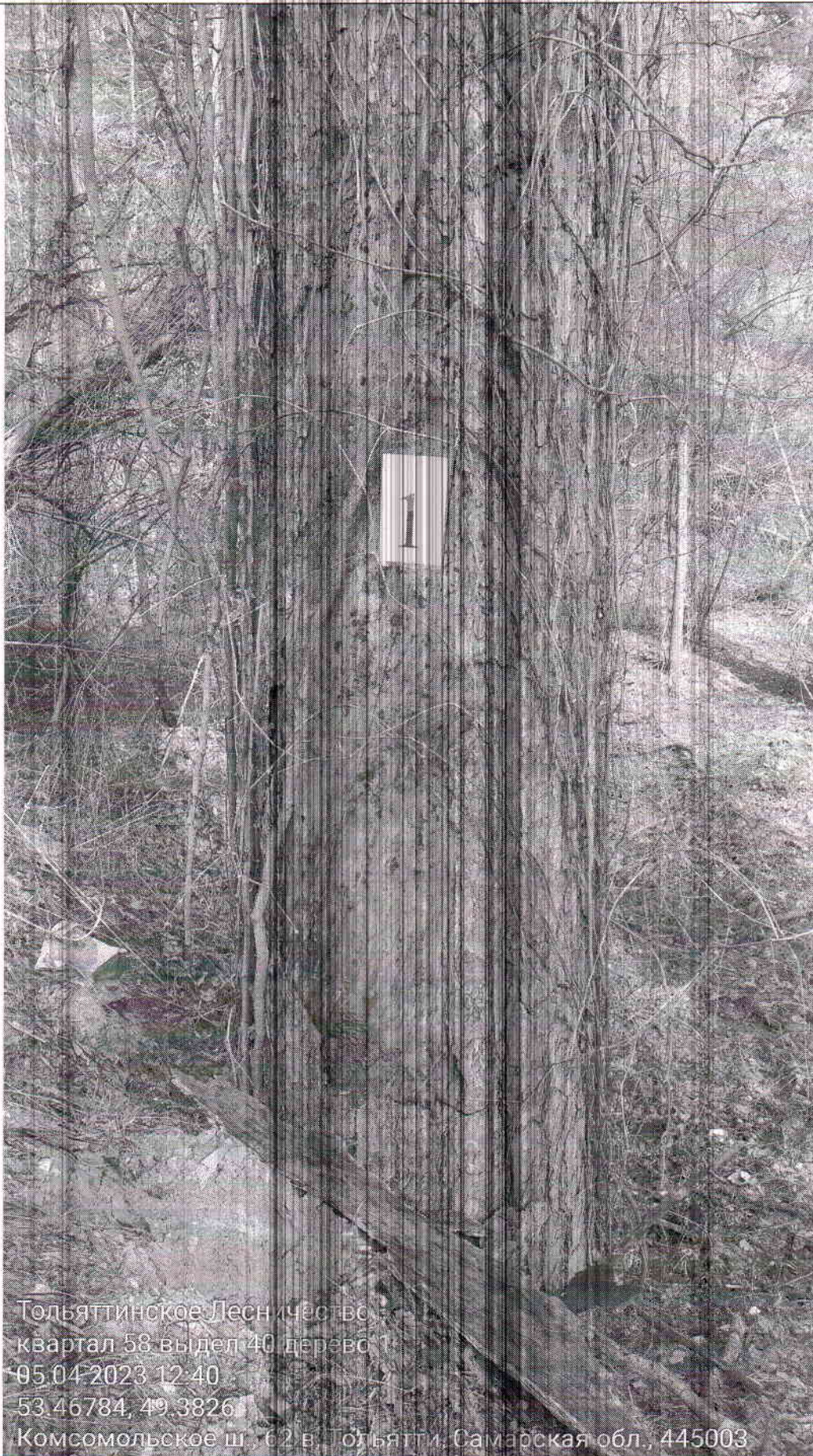

Тольяттинское Лесничество  
квартал 58 выдел 40 дерево  
05.04.2023 12:40  
53.46784, 49.38261  
Комсомольское ш. 62 в. Тольятти, Самарская обл., 445003

**Фото №1.**



дерево №1

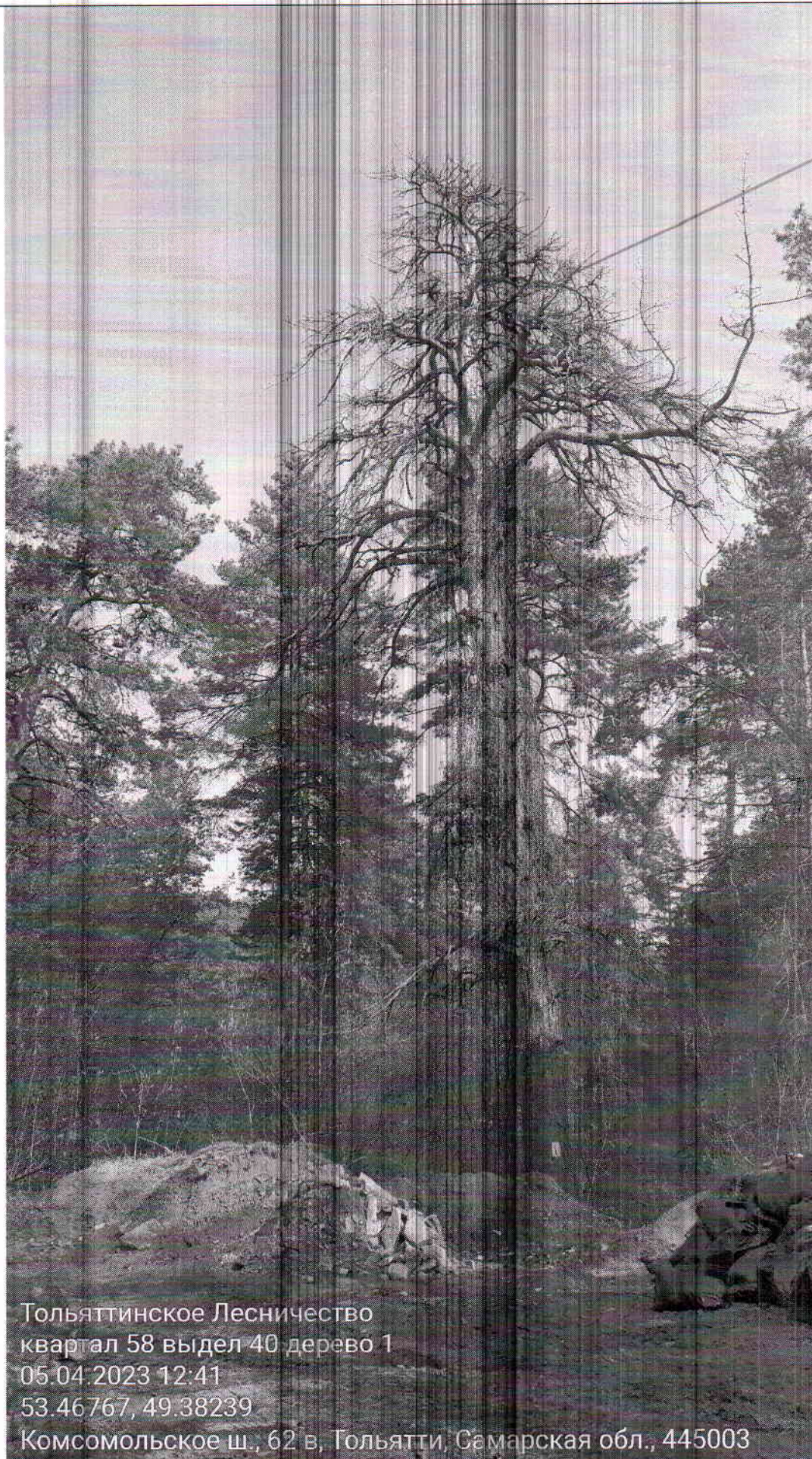

Тольяттинское Лесничество  
квартал 58 выдел 40 дерево 1  
05.04.2023 12:41  
53.46767, 49.38239  
Комсомольское ш., 62 в, Тольятти, Самарская обл., 445003

**Фото №2.**





Тольяттинское Лесничество  
квартал 58 выдел 40 дерево 2

05.04.2023 12:44

53 46768, 49 38236

Комсомольское ш., 62 в, Тольятти, Самарская обл., 445003

**Фото №3.**



дерево №2



Тольяттинское Лесничество  
квартал 58 выдел 40 дерево 2  
05.04.2023 12:45  
53.46759, 49.38219  
Комсомольское ш., 62 в, Тольятти, Самарская обл., 445003

**Фото №4.**





Тольяттинское Лесничество  
квартал 58 выдел 40 дерево 3  
05.04.2023 12:47  
53.46772, 49.3823

Комсомольское ш. 62 в, Тольятти, Самарская обл., 445003

*Фото №5.*





дерево №3

Тольяттинское Лесничество  
квартал 58 выдел 40 дерево 3  
05.04.2023 12:48  
53.46769, 49.38225  
Комсомольское ш., 62 в, Тольятти, Самарская обл., 445003

**Фото №6.**





Тольяттинское Лесничество  
квартал 58 выдел 40 дерево 4  
05.04.2023 12:50  
53 46778 49 38235  
Комсомольское ш. 62 в. Тольятти Самарская обл. 445003

**Фото № 7**



дерево 4



Тольяттинское Лесничество  
квартал 58 выдел 40 дерево 4  
05.04.2023 12:51  
53.46765, 49.38221  
Комсомольское ш., 62 в, Тольятти, Самарская обл., 445003

**Фото № 8**





Тольяттинское Лесничество  
квартал 58 выдел 40 дерево 5  
05.04.2023 12:53  
53.46777, 49.38213  
Комсомольское ш. 62 в, Тольятти, Самарская обл., 445003

*Фото №9*





дерево №5

Тольяттинское Лесничество  
квартал 58 выдел 40 дерево 5  
05.04.2023 12:54  
53.46768, 49.38215  
Комсомольское ш., 62 в, Тольятти, Самарская обл., 445003

**Фото № 10**





Тольяттинское Лесничество  
квартал 58 выдел 40 дерево 6  
05.04.2023 12:56  
53.46773, 49.38222  
Комсомольское ш. 62 в, Тольятти, Самарская обл., 445003

*Фото № 11*



дерево №6

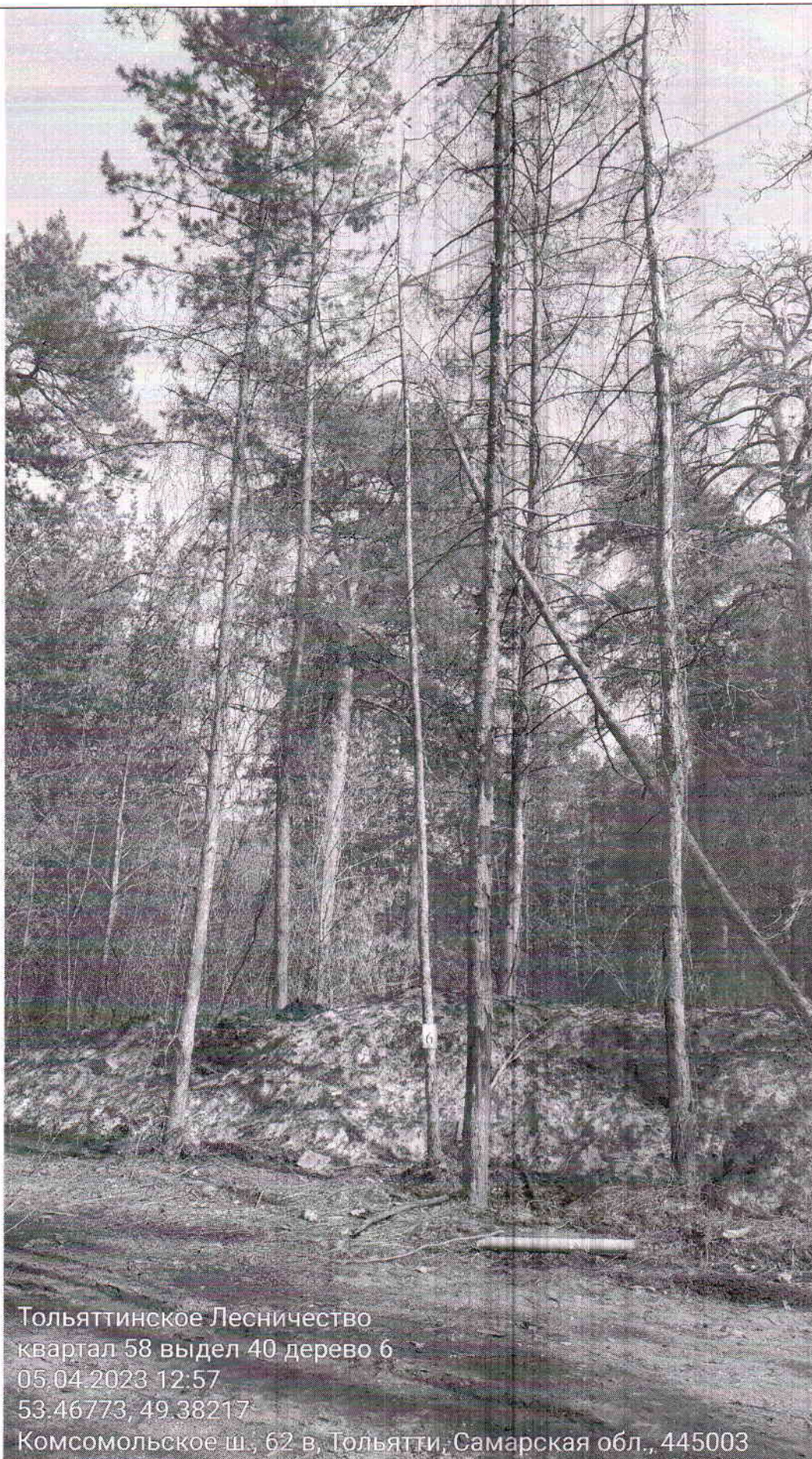

Тольяттинское Лесничество  
квартал 58 выдел 40 дерево 6  
05.04.2023 12:57  
53.46773, 49.38217  
Комсомольское ш., 62 в, Тольятти, Самарская обл., 445003

**Фото № 12**





Тольяттинское Лесничество,  
квартал 58 выдел 40 дерево 7  
05.04.2023 12:59  
53.46773, 49.38241  
Комсомольское ш., 62 в, Тольятти, Самарская обл., 445003

*Фото № 13*



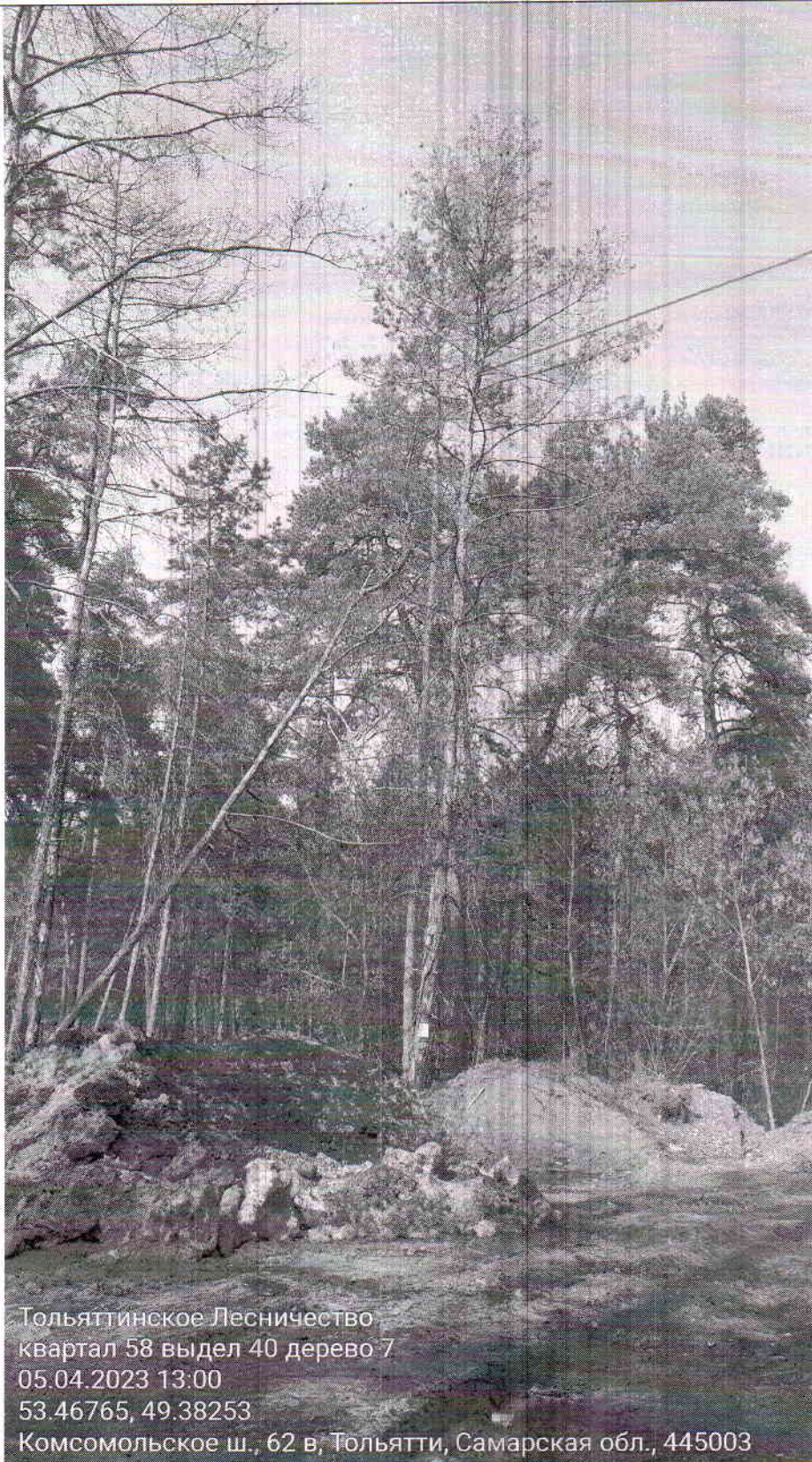

дерево №7

Тольяттинское Лесничество  
квартал 58 выдел 40 дерево 7  
05.04.2023 13:00  
53.46765, 49.38253  
Комсомольское ш., 62 в, Тольятти, Самарская обл., 445003

**Фото № 14**

Исполнитель работ по проведению обследования аварийных деревьев:

Мастер леса

МКУ «Тольяттинское лесничество» Кочетовски А.С.

(должность, Ф.И.О.)



ПОДПИСЬ

Мастер леса

МКУ «Тольяттинское лесничество» Изюменко А.В.

(должность, Ф.И.О.)



ПОДПИСЬ



**ДЕФЕКТНАЯ ВЕДОМОСТЬ**  
**на выполнение работ по уборке аварийного дерева № 1**  
**акт обследования аварийных деревьев (квартал 58 выдел 40)**

№ п/п	Наименование работ	Ед. изм.	Кол-во
1	Валка деревьев хвойных пород бензопилой, без корчевки пней, диаметр 80 см.	м3	6,110
2	Обрезка сучьев, утилизация порубочных остатков путем дробления	м3	0,611
3	Раскряжёвка хлыстов на сортименты до 1 метра со складированием в поленницы вдоль дорог на месте производства работ	м3	5,499

Лесничий  
МКУ «Тольяттинское лесничество»



С.В.Безбородов



**ДЕФЕКТНАЯ ВЕДОМОСТЬ**  
**на выполнение работ по уборке аварийного дерева № 2**  
**акт обследования аварийных деревьев (квартал 58 выдел 40)**

№ п/п	Наименование работ	Ед. изм.	Кол-во
1	Валка деревьев хвойных пород бензопилой, без корчевки пней, диаметр 36 см.	м3	1,030
2	Обрезка сучьев, утилизация порубочных остатков путем дробления	м3	0,103
3	Раскряжёвка хлыстов на сортименты до 1 метра со складированием в поленницы вдоль дорог на месте производства работ	м3	0,927

Лесничий  
МКУ «Тольяттинское лесничество»



С.В.Безбородов



**ДЕФЕКТНАЯ ВЕДОМОСТЬ**  
**на выполнение работ по уборке аварийного дерева № 3**  
**акт обследования аварийных деревьев (квартал 58 выдел 40)**

<b>№ п/п</b>	<b>Наименование работ</b>	<b>Ед. изм.</b>	<b>Кол-во</b>
1	Валка деревьев хвойных пород бензопилой, без корчевки пней, диаметр 16 см.	м3	0,131
2	Обрезка сучьев, утилизация порубочных остатков путем дробления	м3	0,0131
3	Раскряжёвка хлыстов на сортименты до 1 метра со складированием в поленницы вдоль дорог на месте производства работ	м3	0,1179

Лесничий  
МКУ «Тольяттинское лесничество»



С.В.Безбородов



**ДЕФЕКТНАЯ ВЕДОМОСТЬ**  
**на выполнение работ по уборке аварийного дерева № 4**  
**акт обследования аварийных деревьев (квартал 58 выдел 40)**

№ п/п	Наименование работ	Ед. изм.	Кол-во
1	Валка деревьев хвойных пород бензопилой, без корчевки пней, диаметр 16 см.	м3	0,162
2	Обрезка сучьев, утилизация порубочных остатков путем дробления	м3	0,0162
3	Раскряжёвка хлыстов на сортименты до 1 метра со складированием в поленницы вдоль дорог на месте производства работ	м3	0,1458

Лесничий  
МКУ «Тольяттинское лесничество»



С.В.Безбородов



**ДЕФЕКТНАЯ ВЕДОМОСТЬ**  
**на выполнение работ по уборке аварийного дерева № 5**  
**акт обследования аварийных деревьев (квартал 58 выдел 40)**

№ п/п	Наименование работ	Ед. изм.	Кол-во
1	Валка деревьев хвойных пород бензопилой, без корчевки пней, диаметр 20 см.	м3	0,264
2	Обрезка сучьев, утилизация порубочных остатков путем дробления	м3	0,0264
3	Раскряжёвка хлыстов на сортименты до 1 метра со складированием в поленницы вдоль дорог на месте производства работ	м3	0,2376

Лесничий  
МКУ «Тольяттинское лесничество»



С.В.Безбородов



**ДЕФЕКТНАЯ ВЕДОМОСТЬ**  
**на выполнение работ по уборке аварийного дерева № 6**  
**акт обследования аварийных деревьев (квартал 58 выдел 40)**

<b>№ п/п</b>	<b>Наименование работ</b>	<b>Ед. изм.</b>	<b>Кол-во</b>
1	Валка деревьев хвойных пород бензопилой, без корчевки пней, диаметр 12 см.	м3	0,070
2	Обрезка сучьев, утилизация порубочных остатков путем дробления	м3	0,007
3	Раскряжёвка хлыстов на сортименты до 1 метра со складированием в поленницы вдоль дорог на месте производства работ	м3	0,063

Лесничий  
МКУ «Тольяттинское лесничество»



С.В.Безбородов



**ДЕФЕКТНАЯ ВЕДОМОСТЬ**  
**на выполнение работ по уборке аварийного дерева № 7**  
**акт обследования аварийных деревьев (квартал 58 выдел 40)**

№ п/п	Наименование работ	Ед. изм.	Кол-во
1	Валка деревьев хвойных пород бензопилой, без корчевки пней, диаметр 24 см.	м3	0,436
2	Обрезка сучьев, утилизация порубочных остатков путем дробления	м3	0,0436
3	Раскряжёвка хлыстов на сортименты до 1 метра со складированием в поленницы вдоль дорог на месте производства работ	м3	0,3924

Лесничий  
МКУ «Тольяттинское лесничество»



С.В.Безбородов