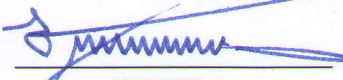

УТВЕРЖДАЮ:
руководитель департамента
городского
хозяйства администрации
городского округа Тольятти

_____ В.А. Ерин
подпись Ф.И.О.
«09» 10 2020г.

Акт
лесопатологического обследования № 3

лесных насаждений Тольяттинского лесничества (городские леса)
Самарской области (субъект РФ)

Способ лесопатологического обследования: 1. Визуальный
2. Инструментальный

Место проведения

Участковое лесничество	Урочище (дача)	Квартал (кварталы)	Выдел (выделы)	Площадь, га
Тольяттинское		50	44 (часть)	2,9 (0,05)

Лесопатологическое обследование проведено на общей площади 0,05 га.

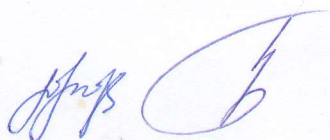

3. Инструментальное обследование аварийных деревьев, кв. 50 выд. 44, л/п выдел 1:

- 3.1. Координаты расположения аварийных деревьев: см. приложение 4 к настоящему Акту ЛПО.
- 3.2. Структурные изъяны, характеризующие аварийность деревьев: см. приложение 4 к настоящему Акту ЛПО.
- 3.3. Порода, диаметр, высота, возраст – см. приложение 4 к настоящему Акту ЛПО.

ЗАКЛЮЧЕНИЕ

С целью предотвращения негативных процессов или снижения ущерба от их воздействия назначено:

Вид мероприятия	Запас дерева, куб.м	Порода	Сроки проведения
РАД	6,29	Сосна	2020

Ведомость перечета аварийных деревьев, назначенных в рубку прилагаются (приложение 4 к Акту)

Мероприятия, необходимые для предупреждения повреждения или поражения смежных деревьев:

Своевременное проведение мероприятия, вывозка неокоренной древесины, рекомендуется рубка способом, исключающие повреждение смежных деревьев.

Дата проведения обследования 25.09.2020г.

Исполнитель работ по проведению лесопатологического обследования:

Инженер по охране и защите леса МКУ «Тольяттинское лесничество»

Еремеева В.Е.

должность, Ф.И.О.

подпись

Директор МКУ «Тольяттинское лесничество» Подгорнов А.А.

должность, Ф.И.О.

подпись

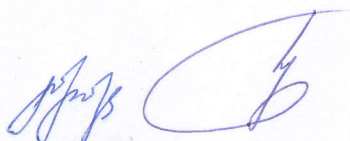

Абрис участка
квартал 50 выдел 44 площадь 0,05 га
Тольяттинского участкового лесничества
Масштаб 1:10 000

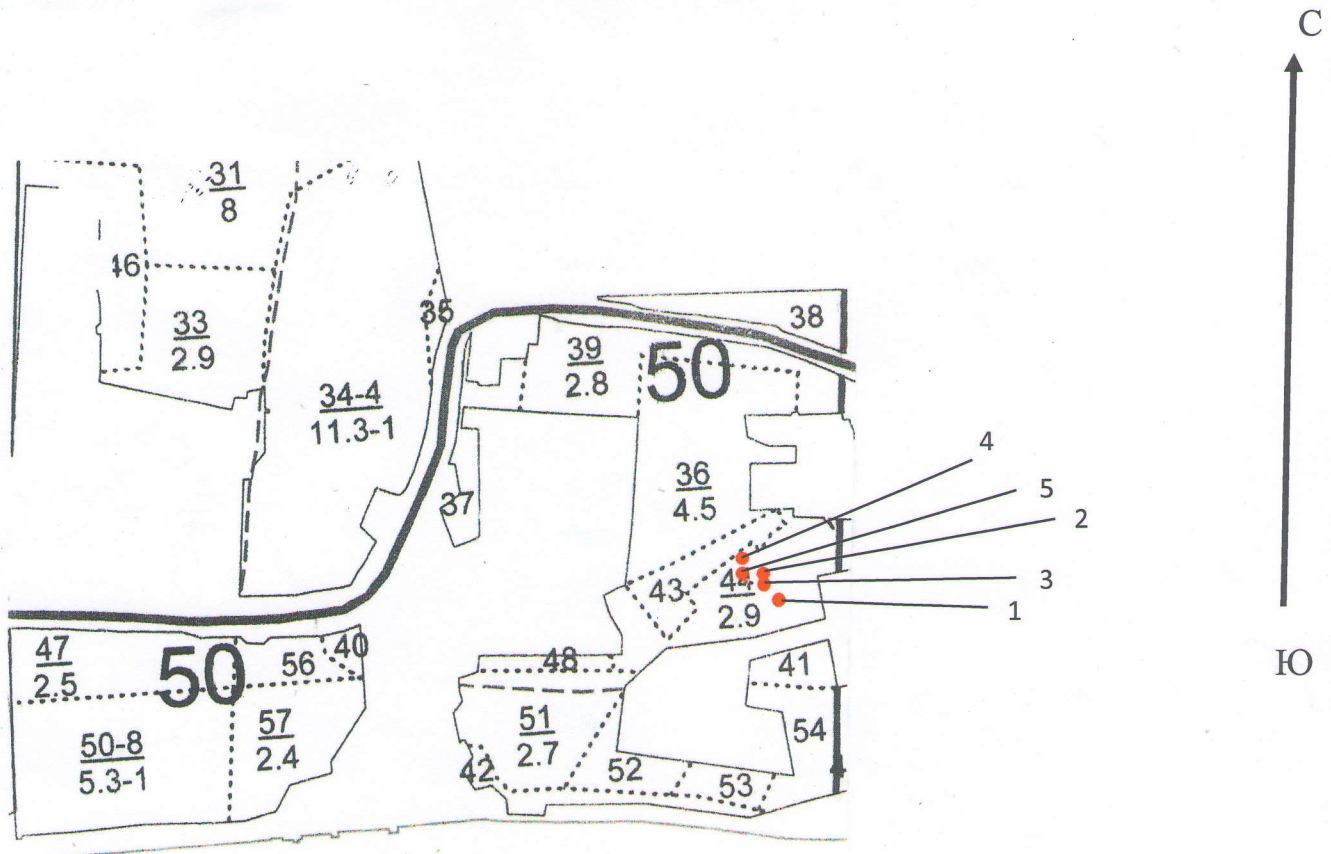

Условные обозначения:

- - аварийные деревья;
- 1-5 – номера аварийных деревьев;

Исполнитель работ по проведению лесопатологического обследования:

Инженер по охране и защите леса МКУ «Тольяттинское лесничество»

Еремеева В.Е.

должность, Ф.И.О.

подпись

Директор МКУ «Тольяттинское лесничество» Подгорнов А.А.

должность, Ф.И.О.

подпись

Дата составления документа 25.09.2020г. Телефон 8(8482) 70-50-80

Handwritten signature

ПЕРЕЧЕТНАЯ ВЕДОМОСТЬ АВАРИЙНЫХ ДЕРЕВЬЕВ, НАЗНАЧЕННЫХ В РУБКУ

№ дерева	Координаты	Порода	Высота, м	Диаметр, см	Запас, куб.м	Структурные изъяны, характеризующие аварийность дерева	Мероприятия	Сроки проведения мероприятий
1	2	3	4	5	6	7	8	9
1	N-53.475960 E-49.357137	сосна	16	32	0,91	Нависает на электропроводах, имеет наклон в сторону дороги более 15°, способный привести к падению всего дерева или его части и причинить вред здоровью и имуществу граждан.	РАД	2020
2	N-53.476193 E-49.356880	сосна	22	20	0,3	Нависает на электропроводах, имеет наклон в сторону дороги более 15°, способный привести к падению всего дерева или его части и причинить вред здоровью и имуществу граждан.	РАД	2020
3	N-53.476209 E-49.356903	сосна	20	24	0,47	Нависает на электропроводах, имеет наклон в сторону дороги более 15°, способный привести к падению всего дерева или его части и причинить вред здоровью и имуществу граждан.	РАД	2020
4	N-53.476425 E-49.356447	сосна	19	60	3,43	Старый сухой, частичное опадение коры и мелких ветвей, наличие крупных мертвых ветвей в кроне, гнили, наклон ствола в сторону построек и забора более 10° способный привести к падению всего дерева или его части на постройки и причинению ущерба населению и имуществу граждан.	РАД	2020

5	N-53.476246 E-49.356434	сосна	18	36	1,18	Нависает на электропроводах, имеет наклон в сторону дороги более 15°, способный привести к падению всего дерева или его части и причинить вред здоровью и имуществу граждан.	РАД	2020
---	----------------------------	-------	----	----	------	--	-----	------

Исполнитель работ по проведению лесопатологического обследования:

Инженер по охране и защите леса МКУ «Гольяггинское лесничество»

Еремеева В.Е.

должность, Ф.И.О.

ПОДПИСЬ

Директор МКУ «Гольяггинское лесничество» Подгорнов А.А.

должность, Ф.И.О.

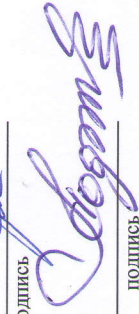
ПОДПИСЬ

Дата составления документа 25.09.2020г. Телефон 8(8482) 70-50-80



**МУНИЦИПАЛЬНОЕ КАЗЕННОЕ УЧРЕЖДЕНИЕ ГОРОДСКОГО ОКРУГА ТОЛЬЯТТИ
“ТОЛЬЯТТИНСКОЕ ЛЕСНИЧЕСТВО”**

ИНН 6324103293 КПП 632401001 ОГРН 1196313060261

445022, Самарская область, г. Тольятти, ул. Ленина, д.44, тел. 8(8482) 705080

E - mail. Tgl.Les.163@yandex.ru

ФОТОТАБЛИЦА на 4 листах

Местоположение лесного участка, на котором производилась фотосъемка:

*Тольяттинское лесничество, Тольяттинское участковое лесничество, квартал
50, выдел 44, площадь 0,05 га.*

(наименование лесничества, участкового лесничества, номер квартала и выдела, площадь лесного участка, на котором произошло правонарушение)

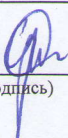

Фото №1.

(подпись)

Еремеева В.Е.
(Ф.И.О.)



Фото №2.

(подпись)

Еремеева В.Е.
(Ф.И.О.)



Фото №3.

(подпись)

Еремеева В.Е.
(Ф.И.О.)

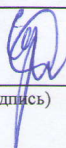

Фото №4.

(подпись)

Еремеева В.Е.
(Ф.И.О)