



**ОБОСНОВЫВАЮЩИЕ МАТЕРИАЛЫ**

**К СХЕМЕ ТЕПЛОСНАБЖЕНИЯ  
ГОРОДСКОГО ОКРУГА ТОЛЬЯТТИ  
НА ПЕРИОД ДО 2038 ГОДА**

**(АКТУАЛИЗАЦИЯ НА 2023 ГОД)**

**ГЛАВА 15 «РЕЕСТР ЕДИНЫХ ТЕПЛОСНАБЖАЮЩИХ ОРГАНИЗАЦИЙ»**

## СОСТАВ РАБОТЫ

Наименование документа	Шифр
Схема теплоснабжения городского округа Тольятти на период до 2038 года (актуализация на 2023 год)	36440.СТ-ПСТ.000.000
<i>Обосновывающие материалы к схеме теплоснабжения городского округа Тольятти на период до 2038 года (актуализация на 2023 год)</i>	
Глава 1 «Существующее положение в сфере производства, передачи и потребления тепловой энергии для целей теплоснабжения»	36440.ОМ-ПСТ.001.000
Приложение 1 «Тепловые нагрузки и потребление тепловой энергии абонентами»	36440.ОМ-ПСТ.001.001
Приложение 2 «Тепловые сети»	36440.ОМ-ПСТ.001.002
Приложение 3 «Оценка надежности теплоснабжения»	36440.ОМ-ПСТ.001.003
Приложение 4 «Существующие гидравлические режимы тепловых сетей»	36440.ОМ-ПСТ.001.004
Приложение 5 «Графическая часть»	36440.ОМ-ПСТ.001.005
Глава 2 «Существующее и перспективное потребление тепловой энергии на цели теплоснабжения»	36440.ОМ-ПСТ.002.000
Приложение 1 «Характеристика существующей и перспективной застройки и тепловой нагрузки по элементам территориального деления»	36440.ОМ-ПСТ.002.001
Глава 3 «Электронная модель систем теплоснабжения»	36440.ОМ-ПСТ.003.000
Глава 4 «Существующие и перспективные балансы тепловой мощности источников тепловой энергии и тепловой нагрузки потребителей»	36440.ОМ-ПСТ.004.000
Приложение 1 «Перспективные гидравлические режимы тепловых сетей»	36440.ОМ-ПСТ.004.001
Глава 5 «Мастер-план развития систем теплоснабжения»	36440.ОМ-ПСТ.005.000
Глава 6 «Существующие и перспективные балансы производительности водоподготовительных установок и максимального потребления теплоносителя»	36440.ОМ-ПСТ.006.000

Наименование документа	Шифр
телопотребляющими установками потребителей, в том числе в аварийных режимах»	
Глава 7 «Предложения по строительству, реконструкции, техническому перевооружению и (или) модернизации источников тепловой энергии»	36440.ОМ-ПСТ.007.000
Приложение 1 «Графическая часть»	36440.ОМ-ПСТ.007.001
Глава 8 «Предложения по строительству, реконструкции и (или) модернизации тепловых сетей»	36440.ОМ-ПСТ.008.000
Глава 9 «Предложения по переводу открытых систем теплоснабжения (горячего водоснабжения), отдельных участков таких систем на закрытые системы горячего водоснабжения»	36440.ОМ-ПСТ.009.000
Глава 10 «Перспективные топливные балансы»	36440.ОМ-ПСТ.010.000
Глава 11 «Оценка надежности теплоснабжения»	36440.ОМ-ПСТ.011.000
Глава 12 «Обоснование инвестиций в строительство, реконструкцию, техническое перевооружение и (или) модернизацию»	36440.ОМ-ПСТ.012.000
Глава 13 «Индикаторы развития систем теплоснабжения»	36440.ОМ-ПСТ.013.000
Глава 14 «Ценовые (тарифные) последствия»	36440.ОМ-ПСТ.014.000
Глава 15 «Реестр единых теплоснабжающих организаций»	36440.ОМ-ПСТ.015.000
Приложение 1 «Графическая часть»	36440.ОМ-ПСТ.015.001
Глава 16 «Реестр мероприятий схемы теплоснабжения»	36440.ОМ-ПСТ.016.000
Глава 17 «Замечания и предложения к проекту схемы теплоснабжения»	36440.ОМ-ПСТ.017.000
Глава 18 «Сводный том изменений, выполненных в актуализированной схеме теплоснабжения»	36440.ОМ-ПСТ.018.000
Глава 19 «Оценка экологической безопасности теплоснабжения»	36440.ОМ-ПСТ.019.000

## СОДЕРЖАНИЕ

СОДЕРЖАНИЕ .....	4
ПЕРЕЧЕНЬ ТАБЛИЦ.....	6
ПЕРЕЧЕНЬ РИСУНКОВ.....	7
1 ВВЕДЕНИЕ.....	8
1.1 Общие положения о единой теплоснабжающей организации и порядке присвоения статуса ЕТО .....	8
1.2 Задачи разработки обоснования предложений по определению единой теплоснабжающей организации при выполнении актуализации схемы теплоснабжения	11
2 РЕЕСТР СИСТЕМ ТЕПЛОСНАБЖЕНИЯ, СОДЕРЖАЩИЙ ПЕРЕЧЕНЬ ТЕПЛОСНАБЖАЮЩИХ ОРГАНИЗАЦИЙ, ДЕЙСТВУЮЩИХ В КАЖДОЙ СИСТЕМЕ ТЕПЛОСНАБЖЕНИЯ, РАСПОЛОЖЕННЫХ В ГРАНИЦАХ ПОСЕЛЕНИЯ, ГОРОДСКОГО ОКРУГА, ГОРОДА ФЕДЕРАЛЬНОГО ЗНАЧЕНИЯ .....	12
3 РЕЕСТР ЕДИНЫХ ТЕПЛОСНАБЖАЮЩИХ ОРГАНИЗАЦИЙ, СОДЕРЖАЩИЙ ПЕРЕЧЕНЬ СИСТЕМ ТЕПЛОСНАБЖЕНИЯ, ВХОДЯЩИХ В СОСТАВ ЕДИНОЙ ТЕПЛОСНАБЖАЮЩЕЙ ОРГАНИЗАЦИИ.....	15
3.1 Утвержденные ЕТО в системах теплоснабжения .....	15
3.2 Актуализация сведений по зонам деятельности ЕТО .....	18
3.3 Описание изменений в зонах деятельности единых теплоснабжающих организаций, произошедших за период, предшествующий актуализации схемы теплоснабжения.....	21
4 ОСНОВАНИЯ, В ТОМ ЧИСЛЕ КРИТЕРИИ, В СООТВЕТСТВИИ С КОТОРЫМИ ТЕПЛОСНАБЖАЮЩЕЙ ОРГАНИЗАЦИИ ПРИСВОЕН СТАТУС ЕДИНОЙ ТЕПЛОСНАБЖАЮЩЕЙ ОРГАНИЗАЦИИ.....	22
5 ЗАЯВКИ ТЕПЛОСНАБЖАЮЩИХ ОРГАНИЗАЦИЙ, ПОДАННЫЕ В РАМКАХ РАЗРАБОТКИ ПРОЕКТА СХЕМЫ ТЕПЛОСНАБЖЕНИЯ (ПРИ ИХ НАЛИЧИИ), НА ПРИСВОЕНИЕ СТАТУСА ЕДИНОЙ ТЕПЛОСНАБЖАЮЩЕЙ ОРГАНИЗАЦИИ .....	25
5.1 Заявка на присвоение статуса ЕТО – АО «ТЕВИС» .....	25

5.2	Заявка на присвоение статуса ЕТО – ОАО «Волжская ТГК» (ПАО «Т Плюс» – правопреемник) .....	26
6	ОПИСАНИЕ ГРАНИЦ ЗОН ДЕЯТЕЛЬНОСТИ ЕДИНОЙ ТЕПЛОСНАБЖАЮЩЕЙ ОРГАНИЗАЦИИ (ОРГАНИЗАЦИЙ).....	28
7	ВЫВОДЫ .....	42

## ПЕРЕЧЕНЬ ТАБЛИЦ

Таблица 2.1 – Реестр систем теплоснабжения на территории городского округа Тольятти .....	13
Таблица 3.1 – Утвержденные ЕТО в системах теплоснабжения на территории городского округа Тольятти .....	16
Таблица 3.2 – Анализ изменений в границах систем теплоснабжения и утвержденных зон деятельности ЕТО .....	19
Таблица 4.1 – Сравнительный анализ критериев определения ЕТО в системах теплоснабжения на территории городского округа Тольятти .....	23
Таблица 6.1 – Описание зон деятельности ЕТО .....	29
Таблица 7.1 – Реестр единых теплоснабжающих организаций на территории городского округа Тольятти .....	44
Таблица 7.2 – Реестр единых теплоснабжающих организаций на территории городского округа Тольятти (СВОДНЫЙ).....	46

## ПЕРЕЧЕНЬ РИСУНКОВ

Рисунок 6.1 – Границы зон деятельности ЕТО на территории городского округа Тольятти (ОБЩИЙ ВИД).....	30
Рисунок 6.2 – Зона деятельности № 1 (СТС № 1 – ТЭЦ Волжского автозавода - Вокзальная ул., 100).....	31
Рисунок 6.3 – Зона деятельности № 2 (СТС № 10 – Тольяттинская ТЭЦ - Новозаводская ул., 8А).....	32
Рисунок 6.4 – Зона деятельности № 3 (СТС № 2 – Котельная № 2 - Громовой ул., 43) ..	33
Рисунок 6.5 – Зона деятельности № 4 (СТС № 8 – Котельная № 8 - Энергетиков ул., 23) .....	34
Рисунок 6.6 – Зона деятельности № 5 (СТС № 14 – Котельная № 14 - Комсомольское ш., 6А).....	35
Рисунок 6.7 – Зона деятельности № 6 (СТС № 3 – Котельная № 3 - Лесопарковое ш., 2с34) .....	36
Рисунок 6.8 – Зона деятельности № 7 (СТС № 4 – Котельная № 4 - Жигулевское Море п., Телеграфная ул., 34).....	37
Рисунок 6.9 – Зона деятельности № 8 (СТС № 5 – Котельная № 5 - Жигулевское Море п., Брестская ул., 26А).....	38
Рисунок 6.10 – Зона деятельности № 9 (СТС № 34 – Котельная БМК-34 АО «Газпром теплоэнерго Тольятти» - Узюково с.) .....	39
Рисунок 6.11 – Зона деятельности № 10 (СТС № 7 – Котельная № 7 - Ингельберга ул., 9А) .....	40
Рисунок 6.12 – Зона деятельности № 13 (СТС № 9 – Котельная ИЭВБ РАН - филиал СамНЦ РАН - Комзина ул., 10).....	41

## **1 ВВЕДЕНИЕ**

### **1.1 Общие положения о единой теплоснабжающей организации и порядке присвоения статуса ЕТО**

Понятие «Единая теплоснабжающая организация» введено Федеральным законом от 27.07.2010 № 190-ФЗ «О теплоснабжении».

В соответствии со ст. 2 единая теплоснабжающая организация определяется в схеме теплоснабжения.

Статус единой теплоснабжающей организации присваивается теплоснабжающей организации при утверждении схемы теплоснабжения поселения, городского округа, города федерального значения решением:

- федерального органа исполнительной власти, уполномоченного на реализацию государственной политики в сфере теплоснабжения, – в отношении городских поселений, городских округов с численностью населения, составляющей 500 тыс. человек и более, а также городов федерального значения;
- главы местной администрации городского поселения, главы местной администрации городского округа – в отношении городских поселений, городских округов с численностью населения, составляющей менее 500 тыс. человек;
- главы местной администрации муниципального района – в отношении сельских поселений, расположенных на территории соответствующего муниципального района, если иное не установлено законом субъекта Российской Федерации.

В соответствии с постановлением Правительства РФ от 22.02.2012 № 154 «О требованиях к схемам теплоснабжения, порядку их разработки и утверждения» в схеме теплоснабжения должен быть разработан раздел, содержащий обоснование решения о присвоении статуса единой теплоснабжающей организации, который должен содержать обоснование соответствия предлагаемой к определению в качестве единой теплоснабжающей организации критериям единой теплоснабжающей организации, установленным в Правилах организации теплоснабжения, утверждаемых Правительством Российской Федерации.



Критерии, порядок присвоения статуса единой теплоснабжающей организации и требования к ее деятельности установлены постановлением Правительства РФ от 08.08.2012 № 808 «Об организации теплоснабжения в Российской Федерации и о внесении изменений в некоторые акты Правительства Российской Федерации».

Правила организации теплоснабжения, утвержденные постановлением Правительства РФ от 08.08.2012 № 808, устанавливают следующие критерии присвоения статуса единой теплоснабжающей организации:

- владение на праве собственности или ином законном основании источниками тепловой энергии с наибольшей рабочей тепловой мощностью и (или) тепловыми сетями с наибольшей емкостью в границах зоны деятельности единой теплоснабжающей организации;
- размер собственного капитала;
- способность в лучшей мере обеспечить надежность теплоснабжения в соответствующей системе теплоснабжения.

Рабочая мощность источника тепловой энергии – средняя приведенная часовая мощность источника тепловой энергии, определяемая по фактическому полезному отпуску источника тепловой энергии за последние 3 года работы.

Емкость тепловых сетей – произведение протяженности всех тепловых сетей, принадлежащих организации на праве собственности или ином законном основании, на средневзвешенную площадь поперечного сечения данных тепловых сетей.

В соответствии с постановлением Правительства РФ от 22.10.2012 № 1075 «О ценообразовании в сфере теплоснабжения» единая теплоснабжающая организация поставляет тепловую энергию (мощность) по единому тарифу всем потребителям, находящимся в зоне ее деятельности и относящимся к одной категории (группе) потребителей.

Единые тарифы на тепловую энергию (мощность) не применяются в отношении потребителей:

- которые заключили договор теплоснабжения по ценам, определенным соглашением сторон в отношении объема, предусмотренного таким договором, в соответствии с Федеральным законом «О теплоснабжении»;
- которые заключили долгосрочный договор теплоснабжения с применением долгосрочного тарифа в отношении объема, предусмотренного таким договором;

- в случае, предусмотренном ч. 9 ст. 23 Федерального закона «О теплоснабжении».

## **1.2 Задачи разработки обоснования предложений по определению единой теплоснабжающей организации при выполнении актуализации схемы теплоснабжения**

Правила организации теплоснабжения, утвержденные постановлением Правительства РФ от 08.08.2012 № 808, предусматривают следующие случаи изменения границ зоны деятельности единой теплоснабжающей организации:

- расширение зоны деятельности при подключении новых потребителей, источников тепловой энергии или тепловых сетей, находящихся вне границ утвержденной в схеме теплоснабжения зоны деятельности ЕТО;
- расширение зоны деятельности при технологическом объединении систем теплоснабжения (зон действия источников тепловой энергии, не связанных между собой на момент утверждения границ зоны деятельности ЕТО);
- сокращение или ликвидация зоны деятельности при отключении потребителей, источников тепловой энергии или тепловых сетей, находящихся в границах утвержденной в схеме теплоснабжения зоны деятельности ЕТО (в том числе при технологическом объединении/разделении систем теплоснабжения);
- образование новой зоны деятельности ЕТО при технологическом объединении/разделении систем теплоснабжения;
- образование новой зоны деятельности ЕТО при вводе в эксплуатацию новых источников тепловой энергии;
- утрата статуса ЕТО на основаниях, приведенных в Правилах организации теплоснабжения.

Сведения об изменении границ зоны деятельности единой теплоснабжающей организации, а также сведения о присвоении другой организации статуса единой теплоснабжающей организации подлежат внесению в схему теплоснабжения при ее актуализации (в соответствии с Правилами организации теплоснабжения).

Задача разработки данного раздела схемы теплоснабжения при выполнении актуализации состоит в обновлении и корректировке сведений о границах ЕТО, а также в уточнении и актуализации данных о теплоснабжающих организациях, осуществляющих деятельность в каждой системе теплоснабжения.

## **2 РЕЕСТР СИСТЕМ ТЕПЛОСНАБЖЕНИЯ, СОДЕРЖАЩИЙ ПЕРЕЧЕНЬ ТЕПЛОСНАБЖАЮЩИХ ОРГАНИЗАЦИЙ, ДЕЙСТВУЮЩИХ В КАЖДОЙ СИСТЕМЕ ТЕПЛОСНАБЖЕНИЯ, РАСПОЛОЖЕННЫХ В ГРАНИЦАХ ПОСЕЛЕНИЯ, ГОРОДСКОГО ОКРУГА, ГОРОДА ФЕДЕРАЛЬНОГО ЗНАЧЕНИЯ**

Реестр систем теплоснабжения, содержащий перечень теплоснабжающих организаций, действующих в каждой системе теплоснабжения, с указанием объектов, находящихся в обслуживании каждой теплоснабжающей организации, с учетом изменений, произошедших за период, предшествующий актуализации схемы теплоснабжения, приведен в таблице 2.1.

ОБОСНОВЫВАЮЩИЕ МАТЕРИАЛЫ К СХЕМЕ ТЕПЛОСНАБЖЕНИЯ ГОРОДСКОГО ОКРУГА ТОЛЬЯТТИ НА ПЕРИОД ДО 2038 ГОДА  
(АКТУАЛИЗАЦИЯ НА 2023 ГОД)  
ГЛАВА 15 «РЕЕСТР ЕДИНЫХ ТЕПЛОСНАБЖАЮЩИХ ОРГАНИЗАЦИЙ»

Таблица 2.1 – Реестр систем теплоснабжения на территории городского округа Тольятти

№ системы теплоснабжения	Наименования источников	Теплоснабжающие (теплосетевые) организации в границах системы теплоснабжения	Объекты системы теплоснабжения в обслуживании теплоснабжающей (теплосетевой) организации
1	ТЭЦ Волжского автозавода - Вокзальная ул., 100	ПАО «Т Плюс»	ИСТОЧНИК
		АО «ТЕВИС»	ТЕПЛОВЫЕ СЕТИ
		ЗАО «Энергетика и связь строительства»	ТЕПЛОВЫЕ СЕТИ
10	Тольяттинская ТЭЦ - Новозаводская ул., 8А	ПАО «Т Плюс»	ИСТОЧНИК / ТЕПЛОВЫЕ СЕТИ
		ООО «Автоград-Водоканал»	ТЕПЛОВЫЕ СЕТИ
		ООО «Спецавтоматика»	ТЕПЛОВЫЕ СЕТИ
		Тольяттинские тепловые сети	ТЕПЛОВЫЕ СЕТИ
2	Котельная № 2 - Громовой ул., 43	ПАО «Т Плюс»	ИСТОЧНИК / ТЕПЛОВЫЕ СЕТИ
		Тольяттинские тепловые сети	ТЕПЛОВЫЕ СЕТИ
8	Котельная № 8 - Энергетиков ул., 23	ПАО «Т Плюс»	ИСТОЧНИК / ТЕПЛОВЫЕ СЕТИ
		Тольяттинские тепловые сети	ТЕПЛОВЫЕ СЕТИ
14	Котельная № 14 - Комсомольское ш., 6А	ПАО «Т Плюс»	ИСТОЧНИК / ТЕПЛОВЫЕ СЕТИ
		Тольяттинские тепловые сети	ТЕПЛОВЫЕ СЕТИ
3	Котельная № 3 - Лесопарковое ш., 2с34	ПАО «Т Плюс»	ИСТОЧНИК / ТЕПЛОВЫЕ СЕТИ
		Тольяттинские тепловые сети	ТЕПЛОВЫЕ СЕТИ
4	Котельная № 4 - Жигулевское Море п., Телеграфная ул., 34	ПАО «Т Плюс»	ИСТОЧНИК / ТЕПЛОВЫЕ СЕТИ
		Тольяттинские тепловые сети	ТЕПЛОВЫЕ СЕТИ
5	Котельная № 5 - Жигулевское Море п., Брестская ул., 26А	ПАО «Т Плюс»	ИСТОЧНИК / ТЕПЛОВЫЕ СЕТИ
		Тольяттинские тепловые сети	ТЕПЛОВЫЕ СЕТИ

ОБОСНОВЫВАЮЩИЕ МАТЕРИАЛЫ К СХЕМЕ ТЕПЛОСНАБЖЕНИЯ ГОРОДСКОГО ОКРУГА ТОЛЬЯТТИ НА ПЕРИОД ДО 2038 ГОДА  
(АКТУАЛИЗАЦИЯ НА 2023 ГОД)  
ГЛАВА 15 «РЕЕСТР ЕДИНЫХ ТЕПЛОСНАБЖАЮЩИХ ОРГАНИЗАЦИЙ»

№ системы теплоснабжения	Наименования источников	Теплоснабжающие (теплосетевые) организации в границах системы теплоснабжения	Объекты системы теплоснабжения в обслуживании теплоснабжающей (теплосетевой) организации
34	Котельная БМК-34 АО «Газпром теплоэнерго Тольятти» - Узюково с.	АО «Газпром теплоэнерго Тольятти»	ИСТОЧНИК
		ПАО «Т Плюс»	ТЕПЛОВЫЕ СЕТИ
		Тольяттинские тепловые сети	ТЕПЛОВЫЕ СЕТИ
7	Котельная № 7 - Ингельберга ул., 9А	ПАО «Т Плюс»	ИСТОЧНИК / ТЕПЛОВЫЕ СЕТИ
		Тольяттинские тепловые сети	ТЕПЛОВЫЕ СЕТИ
9	Котельная ИЭВБ РАН - филиал СамНЦ РАН - Комзина ул., 10	ИЭВБ РАН - филиал СамНЦ РАН	ИСТОЧНИК / ТЕПЛОВЫЕ СЕТИ

### **3 РЕЕСТР ЕДИНЫХ ТЕПЛОСНАБЖАЮЩИХ ОРГАНИЗАЦИЙ, СОДЕРЖАЩИЙ ПЕРЕЧЕНЬ СИСТЕМ ТЕПЛОСНАБЖЕНИЯ, ВХОДЯЩИХ В СОСТАВ ЕДИНОЙ ТЕПЛОСНАБЖАЮЩЕЙ ОРГАНИЗАЦИИ**

#### **3.1 Утвержденные ЕТО в системах теплоснабжения**

На основании критериев, установленных постановлением Правительства РФ от 08.08.2012 № 808, при утверждении схемы теплоснабжения были утверждены зоны деятельности с назначением в каждой зоне единой теплоснабжающей организации.

Утвержденные ЕТО – Схема теплоснабжения городского округа Тольятти на период до 2038 года (актуализация на 2022 год) – приведены в таблице 3.1.

ОБОСНОВЫВАЮЩИЕ МАТЕРИАЛЫ К СХЕМЕ ТЕПЛОСНАБЖЕНИЯ ГОРОДСКОГО ОКРУГА ТОЛЬЯТТИ НА ПЕРИОД ДО 2038 ГОДА  
(АКТУАЛИЗАЦИЯ НА 2023 ГОД)  
ГЛАВА 15 «РЕЕСТР ЕДИНЫХ ТЕПЛОСНАБЖАЮЩИХ ОРГАНИЗАЦИЙ»

Таблица 3.1 – Утвержденные ЕТО в системах теплоснабжения на территории городского округа Тольятти

№ системы теплоснабжения	Наименования источников	Теплоснабжающие (теплосетевые) организации в границах системы теплоснабжения	Объекты системы теплоснабжения в обслуживании теплоснабжающей (теплосетевой) организации	Код зоны деятельности	Утвержденная ЕТО - Схема теплоснабжения городского округа Тольятти на период до 2038 года (актуализация на 2022 год)	Основание для присвоения статуса ЕТО
1	ТЭЦ Волжского автозавода - Вокзальная ул., 100	ПАО «Т Плюс»	ИСТОЧНИК	1	ПАО «Т Плюс»	Заявка от организации, владеющей на праве собственности или ином законном основании ИСТОЧНИКОМ тепловой энергии с наибольшей рабочей тепловой мощностью в соответствующей зоне деятельности; имеющей наибольший размер собственного капитала (п. 9 постановления Правительства РФ от 08.08.2012 № 808) - ЗАЯВКА: исх. от 19.11.2013 № 390/4934
		АО «ТЕВИС»	ТЕПЛОВЫЕ СЕТИ			
		ЗАО «Энергетика и связь строительства»	ТЕПЛОВЫЕ СЕТИ			
10	Тольяттинская ТЭЦ - Новозаводская ул., 8А	ПАО «Т Плюс»	ИСТОЧНИК / ТЕПЛОВЫЕ СЕТИ	2	ПАО «Т Плюс»	Единственная заявка от организации, владеющей на праве собственности или ином законном основании ИСТОЧНИКОМ тепловой энергии и ТЕПЛОВЫМИ СЕТЯМИ в соответствующей зоне деятельности (п. 6 постановления Правительства РФ от 08.08.2012 № 808) - ЗАЯВКА: исх. от 19.11.2013 № 390/4934
		ООО «Автоград-Водоканал»	ТЕПЛОВЫЕ СЕТИ			
		ООО «Спецавтоматика»	ТЕПЛОВЫЕ СЕТИ			
		Тольяттинские тепловые сети	ТЕПЛОВЫЕ СЕТИ			
2	Котельная № 2 - Громовой ул., 43	ПАО «Т Плюс»	ИСТОЧНИК / ТЕПЛОВЫЕ СЕТИ	3	ПАО «Т Плюс»	Единственная заявка от организации, владеющей на праве собственности или ином законном основании ИСТОЧНИКОМ тепловой энергии и ТЕПЛОВЫМИ СЕТЯМИ в соответствующей зоне деятельности (п. 6 постановления Правительства РФ от 08.08.2012 № 808) - ЗАЯВКА: исх. от 19.11.2013 № 390/4934
		Тольяттинские тепловые сети	ТЕПЛОВЫЕ СЕТИ			
8	Котельная № 8 - Энергетиков ул., 23	ПАО «Т Плюс»	ИСТОЧНИК / ТЕПЛОВЫЕ СЕТИ	4	ПАО «Т Плюс»	Единственная заявка от организации, владеющей на праве собственности или ином законном основании ИСТОЧНИКОМ тепловой энергии и ТЕПЛОВЫМИ СЕТЯМИ в соответствующей зоне деятельности (п. 6 постановления Правительства РФ от 08.08.2012 № 808) - ЗАЯВКА: исх. от 19.11.2013 № 390/4934
		Тольяттинские тепловые сети	ТЕПЛОВЫЕ СЕТИ			
14	Котельная № 14 - Комсомольское ш., 6А	ПАО «Т Плюс»	ИСТОЧНИК / ТЕПЛОВЫЕ СЕТИ	5	ПАО «Т Плюс»	Единственная заявка от организации, владеющей на праве собственности или ином законном основании ИСТОЧНИКОМ тепловой энергии и ТЕПЛОВЫМИ СЕТЯМИ в соответствующей зоне деятельности (п. 6 постановления Правительства РФ от 08.08.2012 № 808) - ЗАЯВКА: исх. от 19.11.2013 № 390/4934
		Тольяттинские тепловые сети	ТЕПЛОВЫЕ СЕТИ			
3	Котельная № 3 - Лесопарковое ш., 2с34	ПАО «Т Плюс»	ИСТОЧНИК / ТЕПЛОВЫЕ СЕТИ	6	ПАО «Т Плюс»	Единственная заявка от организации, владеющей на праве собственности или ином законном основании ИСТОЧНИКОМ тепловой энергии и ТЕПЛОВЫМИ СЕТЯМИ в соответствующей
		Тольяттинские тепловые сети	ТЕПЛОВЫЕ СЕТИ			



**ОБОСНОВЫВАЮЩИЕ МАТЕРИАЛЫ К СХЕМЕ ТЕПЛОСНАБЖЕНИЯ ГОРОДСКОГО ОКРУГА ТОЛЬЯТТИ НА ПЕРИОД ДО 2038 ГОДА  
(АКТУАЛИЗАЦИЯ НА 2023 ГОД)  
ГЛАВА 15 «РЕЕСТР ЕДИНЫХ ТЕПЛОСНАБЖАЮЩИХ ОРГАНИЗАЦИЙ»**

№ системы теплоснабжения	Наименования источников	Теплоснабжающие (теплосетевые) организации в границах системы теплоснабжения	Объекты системы теплоснабжения в обслуживании теплоснабжающей (теплосетевой) организации	Код зоны деятельности	Утвержденная ЕТО - Схема теплоснабжения городского округа Тольятти на период до 2038 года (актуализация на 2022 год)	Основание для присвоения статуса ЕТО
						зоне деятельности (п. 6 постановления Правительства РФ от 08.08.2012 № 808) - ЗАЯВКА: исх. от 19.11.2013 № 390/4934
4	Котельная № 4 - Жигулевское Море п., Телеграфная ул., 34	ПАО «Т Плюс»	ИСТОЧНИК / ТЕПЛОВЫЕ СЕТИ	7	ПАО «Т Плюс»	Единственная заявка от организации, владеющей на праве собственности или ином законном основании ИСТОЧНИКОМ тепловой энергии и ТЕПЛОВЫМИ СЕТЯМИ в соответствующей зоне деятельности (п. 6 постановления Правительства РФ от 08.08.2012 № 808) - ЗАЯВКА: исх. от 19.11.2013 № 390/4934
		Тольяттинские тепловые сети	ТЕПЛОВЫЕ СЕТИ			
5	Котельная № 5 - Жигулевское Море п., Брестская ул., 26А	ПАО «Т Плюс»	ИСТОЧНИК / ТЕПЛОВЫЕ СЕТИ	8	ПАО «Т Плюс»	Единственная заявка от организации, владеющей на праве собственности или ином законном основании ИСТОЧНИКОМ тепловой энергии и ТЕПЛОВЫМИ СЕТЯМИ в соответствующей зоне деятельности (п. 6 постановления Правительства РФ от 08.08.2012 № 808) - ЗАЯВКА: исх. от 19.11.2013 № 390/4934
		Тольяттинские тепловые сети	ТЕПЛОВЫЕ СЕТИ			
34	Котельная БМК-34 АО «Газпром теплоэнерго Тольятти» - Узюково с.	АО «Газпром теплоэнерго Тольятти»	ИСТОЧНИК	9	ПАО «Т Плюс»	Единственная заявка от организации, владеющей на праве собственности или ином законном основании ТЕПЛОВЫМИ СЕТЯМИ в соответствующей зоне деятельности (п. 6 постановления Правительства РФ от 08.08.2012 № 808) - ЗАЯВКА: исх. от 19.11.2013 № 390/4934
		ПАО «Т Плюс»	ТЕПЛОВЫЕ СЕТИ			
		Тольяттинские тепловые сети	ТЕПЛОВЫЕ СЕТИ			
7	Котельная № 7 - Ингельберга ул., 9А	ПАО «Т Плюс»	ИСТОЧНИК / ТЕПЛОВЫЕ СЕТИ	10	ПАО «Т Плюс»	Единственная заявка от организации, владеющей на праве собственности или ином законном основании ИСТОЧНИКОМ тепловой энергии и ТЕПЛОВЫМИ СЕТЯМИ в соответствующей зоне деятельности (п. 6 постановления Правительства РФ от 08.08.2012 № 808) - ЗАЯВКА: исх. от 19.11.2013 № 390/4934
		Тольяттинские тепловые сети	ТЕПЛОВЫЕ СЕТИ			
9	Котельная ИЭВБ РАН - филиал СамНЦ РАН - Комзина ул., 10	ИЭВБ РАН - филиал СамНЦ РАН	ИСТОЧНИК / ТЕПЛОВЫЕ СЕТИ	13	ИЭВБ РАН - филиал СамНЦ РАН	Владение на праве собственности или ином законном основании ИСТОЧНИКОМ тепловой энергии с наибольшей рабочей тепловой мощностью и ТЕПЛОВЫМИ СЕТЯМИ с наибольшей тепловой емкостью в соответствующей зоне деятельности (п. 11 постановления Правительства РФ от 08.08.2012 № 808)

### **3.2 Актуализация сведений по зонам деятельности ЕТО**

Исходя из принципов, описанных в пп. 1.2, был выполнен анализ возможных функциональных и институциональных изменений зон деятельности ЕТО и зон действия систем теплоснабжения.

Анализ изменений в зонах деятельности единых теплоснабжающих организаций, произошедших за период, предшествующий актуализации схемы теплоснабжения, и оснований для внесения изменений приведен в таблице 3.2.

ОБОСНОВЫВАЮЩИЕ МАТЕРИАЛЫ К СХЕМЕ ТЕПЛОСНАБЖЕНИЯ ГОРОДСКОГО ОКРУГА ТОЛЬЯТТИ НА ПЕРИОД ДО 2038 ГОДА  
(АКТУАЛИЗАЦИЯ НА 2023 ГОД)  
ГЛАВА 15 «РЕЕСТР ЕДИНЫХ ТЕПЛОСНАБЖАЮЩИХ ОРГАНИЗАЦИЙ»

Таблица 3.2 – Анализ изменений в границах систем теплоснабжения и утвержденных зон деятельности ЕТО

№ системы теплоснабжения	Наименования источников	Теплоснабжающие (теплосетевые) организации в границах системы теплоснабжения	Объекты системы теплоснабжения в обслуживании теплоснабжающей (теплосетевой) организации	Код зоны деятельности	Утвержденная ЕТО - Схема теплоснабжения городского округа Тольятти на период до 2038 года (актуализация на 2022 год)	Изменения в границах системы теплоснабжения	Необходимая корректировка в рамках актуализации схемы теплоснабжения
1	ТЭЦ Волжского автозавода - Вокзальная ул., 100	ПАО «Т Плюс»	ИСТОЧНИК	1	ПАО «Т Плюс»	БЕЗ ИЗМЕНЕНИЙ	БЕЗ ИЗМЕНЕНИЙ
		АО «ТЕВИС»	ТЕПЛОВЫЕ СЕТИ				
		ЗАО «Энергетика и связь строительства»	ТЕПЛОВЫЕ СЕТИ				
10	Тольяттинская ТЭЦ - Новозаводская ул., 8А	ПАО «Т Плюс»	ИСТОЧНИК / ТЕПЛОВЫЕ СЕТИ	2	ПАО «Т Плюс»	БЕЗ ИЗМЕНЕНИЙ	БЕЗ ИЗМЕНЕНИЙ
		ООО «Автоград-Водоканал»	ТЕПЛОВЫЕ СЕТИ				
		ООО «Спецавтоматика»	ТЕПЛОВЫЕ СЕТИ				
		Тольяттинские тепловые сети	ТЕПЛОВЫЕ СЕТИ				
2	Котельная № 2 - Громовой ул., 43	ПАО «Т Плюс»	ИСТОЧНИК / ТЕПЛОВЫЕ СЕТИ	3	ПАО «Т Плюс»	БЕЗ ИЗМЕНЕНИЙ	БЕЗ ИЗМЕНЕНИЙ
		Тольяттинские тепловые сети	ТЕПЛОВЫЕ СЕТИ				
8	Котельная № 8 - Энергетиков ул., 23	ПАО «Т Плюс»	ИСТОЧНИК / ТЕПЛОВЫЕ СЕТИ	4	ПАО «Т Плюс»	БЕЗ ИЗМЕНЕНИЙ	БЕЗ ИЗМЕНЕНИЙ
		Тольяттинские тепловые сети	ТЕПЛОВЫЕ СЕТИ				
14	Котельная № 14 - Комсомольское ш., 6А	ПАО «Т Плюс»	ИСТОЧНИК / ТЕПЛОВЫЕ СЕТИ	5	ПАО «Т Плюс»	БЕЗ ИЗМЕНЕНИЙ	БЕЗ ИЗМЕНЕНИЙ
		Тольяттинские тепловые сети	ТЕПЛОВЫЕ СЕТИ				
3	Котельная № 3 - Лесопарковое ш., 2с34	ПАО «Т Плюс»	ИСТОЧНИК / ТЕПЛОВЫЕ СЕТИ	6	ПАО «Т Плюс»	БЕЗ ИЗМЕНЕНИЙ	БЕЗ ИЗМЕНЕНИЙ
		Тольяттинские тепловые сети	ТЕПЛОВЫЕ СЕТИ				
4	Котельная № 4 - Жигулевское Море п., Телеграфная ул., 34	ПАО «Т Плюс»	ИСТОЧНИК / ТЕПЛОВЫЕ СЕТИ	7	ПАО «Т Плюс»	БЕЗ ИЗМЕНЕНИЙ	БЕЗ ИЗМЕНЕНИЙ
		Тольяттинские тепловые сети	ТЕПЛОВЫЕ СЕТИ				

**ОБОСНОВЫВАЮЩИЕ МАТЕРИАЛЫ К СХЕМЕ ТЕПЛОСНАБЖЕНИЯ ГОРОДСКОГО ОКРУГА ТОЛЬЯТТИ НА ПЕРИОД ДО 2038 ГОДА  
(АКТУАЛИЗАЦИЯ НА 2023 ГОД)  
ГЛАВА 15 «РЕЕСТР ЕДИНЫХ ТЕПЛОСНАБЖАЮЩИХ ОРГАНИЗАЦИЙ»**

№ системы теплоснабжения	Наименования источников	Теплоснабжающие (теплосетевые) организации в границах системы теплоснабжения	Объекты системы теплоснабжения в обслуживании теплоснабжающей (теплосетевой) организации	Код зоны деятельности	Утвержденная ЕТО - Схема теплоснабжения городского округа Тольятти на период до 2038 года (актуализация на 2022 год)	Изменения в границах системы теплоснабжения	Необходимая корректировка в рамках актуализации схемы теплоснабжения
5	Котельная № 5 - Жигулевское Море п., Брестская ул., 26А	ПАО «Т Плюс»	ИСТОЧНИК / ТЕПЛОВЫЕ СЕТИ	8	ПАО «Т Плюс»	БЕЗ ИЗМЕНЕНИЙ	БЕЗ ИЗМЕНЕНИЙ
		Тольяттинские тепловые сети	ТЕПЛОВЫЕ СЕТИ				
34	Котельная БМК-34 АО «Газпром теплоэнерго Тольятти» - Узюково с.	АО «Газпром теплоэнерго Тольятти»	ИСТОЧНИК	9	ПАО «Т Плюс»	БЕЗ ИЗМЕНЕНИЙ	БЕЗ ИЗМЕНЕНИЙ
		ПАО «Т Плюс»	ТЕПЛОВЫЕ СЕТИ				
		Тольяттинские тепловые сети	ТЕПЛОВЫЕ СЕТИ				
7	Котельная № 7 - Ингельберга ул., 9А	ПАО «Т Плюс»	ИСТОЧНИК / ТЕПЛОВЫЕ СЕТИ	10	ПАО «Т Плюс»	БЕЗ ИЗМЕНЕНИЙ	БЕЗ ИЗМЕНЕНИЙ
		Тольяттинские тепловые сети	ТЕПЛОВЫЕ СЕТИ				
9	Котельная ИЭВБ РАН - филиал СамНЦ РАН - Комзина ул., 10	ИЭВБ РАН - филиал СамНЦ РАН	ИСТОЧНИК / ТЕПЛОВЫЕ СЕТИ	13	ИЭВБ РАН - филиал СамНЦ РАН	БЕЗ ИЗМЕНЕНИЙ	БЕЗ ИЗМЕНЕНИЙ

### **3.3 Описание изменений в зонах деятельности единых теплоснабжающих организаций, произошедших за период, предшествующий актуализации схемы теплоснабжения**

Изменения в зонах деятельности единых теплоснабжающих организаций отсутствуют.

#### **4 ОСНОВАНИЯ, В ТОМ ЧИСЛЕ КРИТЕРИИ, В СООТВЕТСТВИИ С КОТОРЫМИ ТЕПЛОСНАБЖАЮЩЕЙ ОРГАНИЗАЦИИ ПРИСВОЕН СТАТУС ЕДИНОЙ ТЕПЛОСНАБЖАЮЩЕЙ ОРГАНИЗАЦИИ**

Сравнительный анализ критериев, в соответствии с которыми теплоснабжающей организации присвоен статус единой теплоснабжающей организации, с учетом изменений, произошедших за период, предшествующий актуализации схемы теплоснабжения, приведен в таблице 4.1.

Таблица 4.1 – Сравнительный анализ критериев определения ЕТО в системах теплоснабжения на территории городского округа Тольятти

№ системы теплоснабжения	Наименования источников	Располагаемая тепловая мощность источника, Гкал/ч	Теплоснабжающие (теплосетевые) организации в границах системы теплоснабжения	Размер собственного капитала теплоснабжающей (теплосетевой) организации, тыс. руб.	Объекты системы теплоснабжения в обслуживании теплоснабжающей (теплосетевой) организации	Вид имущественного права	Емкость тепловых сетей, м³	Информация о подаче заявки на присвоение статуса ЕТО	Код зоны деятельности	Утвержденная ЕТО	Основание для присвоения статуса ЕТО
1	ТЭЦ Волжского автозавода - Вокзальная ул., 100	2900,00	ПАО «Т Плюс»	138 920 392	ИСТОЧНИК	СОБСТВЕННОСТЬ	-	ЗАЯВКА ПОДАНА	1	ПАО «Т Плюс»	Заявка от организации, владеющей на праве собственности или ином законном основании ИСТОЧНИКОМ тепловой энергии с наибольшей рабочей тепловой мощностью в соответствующей зоне деятельности; имеющей наибольший размер собственного капитала (п. 9 постановления Правительства РФ от 08.08.2012 № 808) - ЗАЯВКА: исх. от 19.11.2013 № 390/4934
			АО «ТЕВИС»	2 739 536	ТЕПЛОВЫЕ СЕТИ	СОБСТВЕННОСТЬ	90801,12	ЗАЯВКА ПОДАНА			
			ЗАО «Энергетика и связь строительства»	1 275	ТЕПЛОВЫЕ СЕТИ	СОБСТВЕННОСТЬ		ЗАЯВКА ОТСУТСТВУЕТ			
10	Тольяттинская ТЭЦ - Новозаводская ул., 8А	962,54	ПАО «Т Плюс»	138 920 392	ИСТОЧНИК / ТЕПЛОВЫЕ СЕТИ	СОБСТВЕННОСТЬ / СОБСТВЕННОСТЬ	33057,26	ЗАЯВКА ПОДАНА	2	ПАО «Т Плюс»	Единовременная заявка от организации, владеющей на праве собственности или ином законном основании ИСТОЧНИКОМ тепловой энергии и ТЕПЛОВЫМИ СЕТЯМИ в соответствующей зоне деятельности (п. 6 постановления Правительства РФ от 08.08.2012 № 808) - ЗАЯВКА: исх. от 19.11.2013 № 390/4934
			ООО «Автоград-Водоканал»	1 261 369	ТЕПЛОВЫЕ СЕТИ	СОБСТВЕННОСТЬ		ЗАЯВКА ОТСУТСТВУЕТ			
			ООО «Спецавтоматика»	10	ТЕПЛОВЫЕ СЕТИ	СОБСТВЕННОСТЬ		ЗАЯВКА ОТСУТСТВУЕТ			
			Тольяттинские тепловые сети	Н/Д	ТЕПЛОВЫЕ СЕТИ	СОБСТВЕННОСТЬ		ЗАЯВКА ОТСУТСТВУЕТ			
2	Котельная № 2 - Громовой ул., 43	386,60	ПАО «Т Плюс»	138 920 392	ИСТОЧНИК / ТЕПЛОВЫЕ СЕТИ	АРЕНДА / АРЕНДА	6991,67	ЗАЯВКА ПОДАНА	3	ПАО «Т Плюс»	Единовременная заявка от организации, владеющей на праве собственности или ином законном основании ИСТОЧНИКОМ тепловой энергии и ТЕПЛОВЫМИ СЕТЯМИ в соответствующей зоне деятельности (п. 6 постановления Правительства РФ от 08.08.2012 № 808) - ЗАЯВКА: исх. от 19.11.2013 № 390/4934
			Тольяттинские тепловые сети	Н/Д	ТЕПЛОВЫЕ СЕТИ	СОБСТВЕННОСТЬ		ЗАЯВКА ОТСУТСТВУЕТ			
8	Котельная № 8 - Энергетиков ул., 23	139,90	ПАО «Т Плюс»	138 920 392	ИСТОЧНИК / ТЕПЛОВЫЕ СЕТИ	АРЕНДА / АРЕНДА	1740,35	ЗАЯВКА ПОДАНА	4	ПАО «Т Плюс»	Единовременная заявка от организации, владеющей на праве собственности или ином законном основании ИСТОЧНИКОМ тепловой энергии и ТЕПЛОВЫМИ СЕТЯМИ в соответствующей зоне деятельности (п. 6 постановления Правительства РФ от 08.08.2012 № 808) - ЗАЯВКА: исх. от 19.11.2013 № 390/4934
			Тольяттинские тепловые сети	Н/Д	ТЕПЛОВЫЕ СЕТИ	СОБСТВЕННОСТЬ		ЗАЯВКА ОТСУТСТВУЕТ			
14	Котельная № 14 - Комсомольское ш., 6А	4,93	ПАО «Т Плюс»	138 920 392	ИСТОЧНИК / ТЕПЛОВЫЕ СЕТИ	АРЕНДА / АРЕНДА	95,98	ЗАЯВКА ПОДАНА	5	ПАО «Т Плюс»	Единовременная заявка от организации, владеющей на праве собственности или ином законном основании ИСТОЧНИКОМ тепловой энергии и ТЕПЛОВЫМИ СЕТЯМИ в соответствующей зоне деятельности (п. 6 постановления Правительства РФ от 08.08.2012 № 808) - ЗАЯВКА: исх. от 19.11.2013 № 390/4934
			Тольяттинские тепловые сети	Н/Д	ТЕПЛОВЫЕ СЕТИ	СОБСТВЕННОСТЬ		ЗАЯВКА ОТСУТСТВУЕТ			
3	Котельная № 3 - Лесопарковое ш., 2с34	5,16	ПАО «Т Плюс»	138 920 392	ИСТОЧНИК / ТЕПЛОВЫЕ СЕТИ	АРЕНДА / АРЕНДА	60,56	ЗАЯВКА ПОДАНА	6	ПАО «Т Плюс»	Единовременная заявка от организации, владеющей на праве собственности или ином законном основании ИСТОЧНИКОМ тепловой энергии и ТЕПЛОВЫМИ СЕТЯМИ в соответствующей зоне деятельности (п. 6 постановления Правительства РФ от 08.08.2012 № 808) - ЗАЯВКА: исх. от 19.11.2013 № 390/4934
			Тольяттинские тепловые сети	Н/Д	ТЕПЛОВЫЕ СЕТИ	СОБСТВЕННОСТЬ		ЗАЯВКА ОТСУТСТВУЕТ			
4	Котельная № 4 - Жигулевское Море п., Телеграфная ул., 34	2,96	ПАО «Т Плюс»	138 920 392	ИСТОЧНИК / ТЕПЛОВЫЕ СЕТИ	АРЕНДА / АРЕНДА	37,80	ЗАЯВКА ПОДАНА	7	ПАО «Т Плюс»	Единовременная заявка от организации, владеющей на праве собственности или ином законном основании ИСТОЧНИКОМ тепловой энергии и ТЕПЛОВЫМИ СЕТЯМИ в соответствующей зоне деятельности (п. 6 постановления Правительства РФ от 08.08.2012 № 808) - ЗАЯВКА: исх. от 19.11.2013 № 390/4934
			Тольяттинские тепловые сети	Н/Д	ТЕПЛОВЫЕ СЕТИ	СОБСТВЕННОСТЬ		ЗАЯВКА ОТСУТСТВУЕТ			
5	Котельная № 5 - Жигулевское Море п., Брестская ул., 26А	0,09	ПАО «Т Плюс»	138 920 392	ИСТОЧНИК / ТЕПЛОВЫЕ СЕТИ	АРЕНДА / АРЕНДА	6,80	ЗАЯВКА ПОДАНА	8	ПАО «Т Плюс»	Единовременная заявка от организации, владеющей на праве собственности или ином законном основании ИСТОЧНИКОМ тепловой энергии и ТЕПЛОВЫМИ СЕТЯМИ в соответствующей зоне деятельности (п. 6 постановления Правительства РФ от 08.08.2012 № 808) - ЗАЯВКА: исх. от 19.11.2013 № 390/4934
			Тольяттинские тепловые сети	Н/Д	ТЕПЛОВЫЕ СЕТИ	СОБСТВЕННОСТЬ		ЗАЯВКА ОТСУТСТВУЕТ			
34	Котельная БМК-34 АО «Газпром теплоэнерго Тольятти» - Узюково с.	30,00	АО «Газпром теплоэнерго Тольятти»	125	ИСТОЧНИК	СОБСТВЕННОСТЬ	-	ЗАЯВКА ОТСУТСТВУЕТ	9	ПАО «Т Плюс»	Единовременная заявка от организации, владеющей на праве собственности или ином законном основании ТЕПЛОВЫМИ СЕТЯМИ в соответствующей зоне деятельности (п. 6 постановления Правительства РФ от 08.08.2012 № 808) - ЗАЯВКА: исх. от 19.11.2013 № 390/4934
			ПАО «Т Плюс»	138 920 392	ТЕПЛОВЫЕ СЕТИ	АРЕНДА	569,48	ЗАЯВКА ПОДАНА			
			Тольяттинские тепловые сети	Н/Д	ТЕПЛОВЫЕ СЕТИ	СОБСТВЕННОСТЬ		ЗАЯВКА ОТСУТСТВУЕТ			
7	Котельная № 7 - Ингельберга ул., 9А	2,40	ПАО «Т Плюс»	138 920 392	ИСТОЧНИК / ТЕПЛОВЫЕ СЕТИ	АРЕНДА / АРЕНДА	10,58	ЗАЯВКА ПОДАНА	10	ПАО «Т Плюс»	Единовременная заявка от организации, владеющей на праве собственности или ином законном основании ИСТОЧНИКОМ тепловой энергии и ТЕПЛОВЫМИ СЕТЯМИ в соответствующей зоне деятельности (п. 6 постановления Правительства РФ от 08.08.2012 № 808) - ЗАЯВКА: исх. от 19.11.2013 № 390/4934
			Тольяттинские тепловые сети	Н/Д	ТЕПЛОВЫЕ СЕТИ	СОБСТВЕННОСТЬ		ЗАЯВКА ОТСУТСТВУЕТ			
9	Котельная ИЭВБ РАН - филиал СамНЦ РАН - Комзина ул., 10	2,58	ИЭВБ РАН - филиал СамНЦ РАН	Н/Д	ИСТОЧНИК / ТЕПЛОВЫЕ СЕТИ	СОБСТВЕННОСТЬ / СОБСТВЕННОСТЬ	67,28	ЗАЯВКА ОТСУТСТВУЕТ	13	ИЭВБ РАН - филиал СамНЦ РАН	Владение на праве собственности или ином законном основании ИСТОЧНИКОМ тепловой энергии с наибольшей рабочей тепловой мощностью и ТЕПЛОВЫМИ СЕТЯМИ с наибольшей тепловой

ОБОСНОВЫВАЮЩИЕ МАТЕРИАЛЫ К СХЕМЕ ТЕПЛОСНАБЖЕНИЯ ГОРОДСКОГО ОКРУГА ТОЛЬЯТТИ НА ПЕРИОД ДО 2038 ГОДА  
(АКТУАЛИЗАЦИЯ НА 2023 ГОД)  
ГЛАВА 15 «РЕЕСТР ЕДИНЫХ ТЕПЛОСНАБЖАЮЩИХ ОРГАНИЗАЦИЙ»

№ системы теплоснабжения	Наименования источников	Располагаемая тепловая мощность источника, Гкал/ч	Теплоснабжающие (теплосетевые) организации в границах системы теплоснабжения	Размер собственного капитала теплоснабжающей (теплосетевой) организации, тыс. руб.	Объекты системы теплоснабжения в обслуживании теплоснабжающей (теплосетевой) организации	Вид имущественного права	Емкость тепловых сетей, м³	Информация о подаче заявки на присвоение статуса ЕТО	Код зоны деятельности	Утвержденная ЕТО	Основание для присвоения статуса ЕТО
											емкостью в соответствующей зоне деятельности (п. 11 постановления Правительства РФ от 08.08.2012 № 808)



## 5 ЗАЯВКИ ТЕПЛОСНАБЖАЮЩИХ ОРГАНИЗАЦИЙ, ПОДАННЫЕ В РАМКАХ РАЗРАБОТКИ ПРОЕКТА СХЕМЫ ТЕПЛОСНАБЖЕНИЯ (ПРИ ИХ НАЛИЧИИ), НА ПРИСВОЕНИЕ СТАТУСА ЕДИНОЙ ТЕПЛОСНАБЖАЮЩЕЙ ОРГАНИЗАЦИИ

### 5.1 Заявка на присвоение статуса ЕТО – АО «ТЕВИС»

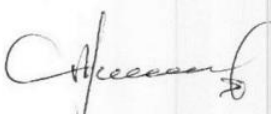
 ОТКРЫТОЕ АКЦИОНЕРНОЕ ОБЩЕСТВО		КОНТРОЛЬ										
445043, Россия, Самарская обл., г. Тольятти, ул. Коммунальная, 29 Тел.: (8482) 39-00-53, факс: (8482) 39-16-34 E-mail: postmaster@tevis.ru, www.tevis.ru												
Дата <u>13.11.2013</u> № <u>4035</u>	Мэру городского округа Тольятти С.И.Андрееву											
На № _____ от _____												
<b>Заявка от теплоснабжающей организации ОАО «ТЕВИС» на присвоение статуса единой теплоснабжающей организации на территории Автозаводского района г.о. Тольятти</b>												
<p>В соответствии с Федеральным законом от 27.07.2010г. №190-ФЗ «О теплоснабжении», постановлением Правительства Российской Федерации от 08.08.2012г. №808 «Об организации теплоснабжения в Российской Федерации и о внесении изменений в некоторые акты Правительства Российской Федерации» просим присвоить ОАО «ТЕВИС» статус единой теплоснабжающей организации в зоне действия системы теплоснабжения Автозаводского района г.о. Тольятти.</p>												
К заявке прилагаются:												
Приложение №1 копии свидетельств о государственной регистрации права собственности ОАО «ТЕВИС» на тепловые сети - 22 (двадцать два) листа.												
Приложение №2 копии бухгалтерской отчетности ОАО «ТЕВИС» за 9 месяцев 2013г, с отметкой налогового органа о её принятии на 6 (шесть) листах.												
И.о. генерального директора		А.В.Чигинёв										
Исп. Р.Е.Кулаев 675-712	<table border="1"><tr><td colspan="2" style="text-align: center;">Мэрия городского округа Тольятти</td></tr><tr><td colspan="2" style="text-align: center;">КАНЦЕЛЯРИЯ</td></tr><tr><td colspan="2" style="text-align: center;">РЕГИСТРАЦИЯ ВХОДЯЩЕЙ СЛУЖЕБНОЙ КОРРЕСПОНДЕНЦИИ</td></tr><tr><td>Вх. №</td><td>10530-Вх11</td></tr><tr><td>от</td><td>14.11.2013</td></tr></table>		Мэрия городского округа Тольятти		КАНЦЕЛЯРИЯ		РЕГИСТРАЦИЯ ВХОДЯЩЕЙ СЛУЖЕБНОЙ КОРРЕСПОНДЕНЦИИ		Вх. №	10530-Вх11	от	14.11.2013
Мэрия городского округа Тольятти												
КАНЦЕЛЯРИЯ												
РЕГИСТРАЦИЯ ВХОДЯЩЕЙ СЛУЖЕБНОЙ КОРРЕСПОНДЕНЦИИ												
Вх. №	10530-Вх11											
от	14.11.2013											

## 5.2 Заявка на присвоение статуса ЕТО – ОАО «Волжская ТГК» (ПАО «Т Плюс» – правопреемник)



Открытое акционерное общество  
«Волжская территориальная генерирующая компания»  
Самарский филиал  
ул. Маяковского, 15, г. Самара, 443100  
тел.: (846) 279-63-51, 279-63-50, 279-62-59  
факс: (846) 242-43-94  
сайт: www.votgk.ru, e-mail: info-votgk@ies-holding.com

19.11.2013 № 390/4934

на № \_\_\_\_\_ от \_\_\_\_\_

Мэрия городского  
округа Тольятти

445011, г. Тольятти,  
пл. Свободы, 4

### Заявка

#### на присвоение статуса единой теплоснабжающей организации

На основании п. 5 Правил организации теплоснабжения в Российской Федерации ( утверждены Постановлением правительства РФ от 08.08.2012г. № 808) прошу присвоить Открытому акционерному обществу «Волжская территориальная генерирующая компания» статус единой теплоснабжающей организации в зонах деятельности ЕТО в соответствии с границами, определенными Проектом схемы теплоснабжения городского округа Тольятти на период с 2013 до 2027года, в том числе:

1. В зоне деятельности №1. ОАО «Волжская ТГК» владеет источником тепловой энергии и имеет наибольший собственный капитал.
2. В зоне деятельности №2. ОАО «Волжская ТГК» владеет источником тепловой энергии и тепловыми сетями с наибольшей емкостью.
3. В зонах деятельности №№ 3, 4, 5, 6, 7, 8, 9, 10, 11. В соответствии с решением ЗАО «КЭС» (управляющая компания ОАО «Волжская ТГК» и ООО «Волжские коммунальные системы») теплосетевые объекты в указанных зонах до 01.01.2014 года будут переданы ОАО «Волжская ТГК» на основании договоров долгосрочной аренды.

Приложение: 1. Бухгалтерский баланс. Заверенная копия на 3л.  
2. Отчет о финансовых результатах. Заверенная копия на 2л.

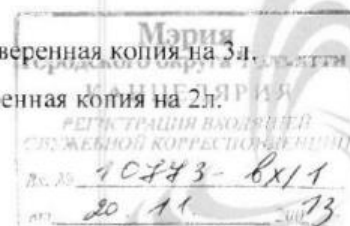

3. Свидетельства о государственной регистрации права собственности на источник ТЭЦ ВАЗа. Копии на 92л.

4. Свидетельство о государственной регистрации права на источник Тольяттинская ТЭЦ. Копия на 2л.

5. Свидетельства о государственной регистрации права собственности на тепловые сети от Тольяттинской ТЭЦ. Копии на 64л.

6. Протокол заседания Комиссии по собственности ЗАО «КЭС» от 09.08.2013г. №36(9). Копия на 2л.

**Заместитель директора филиала  
по продаже тепловой энергии**



**Д.В. Захожай**

Орешкина У.В.  
(846) 279-60-30

## **6 ОПИСАНИЕ ГРАНИЦ ЗОН ДЕЯТЕЛЬНОСТИ ЕДИНОЙ ТЕПЛОСНАБЖАЮЩЕЙ ОРГАНИЗАЦИИ (ОРГАНИЗАЦИЙ)**

На территории городского округа Тольятти по состоянию на 2022 год действуют 2 единые теплоснабжающие организации в 11 зонах деятельности, образованных на базе 11 систем теплоснабжения.

Описание зон деятельности ЕТО приведено в таблице 6.1.

Таблица содержит следующую информацию:

- перечень зон деятельности;
- количество систем теплоснабжения, входящих в каждую зону деятельности, и их перечень;
- данные по присоединенной тепловой нагрузке в каждой зоне деятельности и в каждой системе теплоснабжения в нее входящей;
- данные по площади каждой зоны деятельности и каждой системы теплоснабжения в нее входящей.

Границы зон деятельности по состоянию на 2022 год приведены на рисунках 6.1–6.12, в приложении 1 к настоящему документу и в слое электронной модели «zone\_ЕТО».

ОБОСНОВЫВАЮЩИЕ МАТЕРИАЛЫ К СХЕМЕ ТЕПЛОСНАБЖЕНИЯ ГОРОДСКОГО ОКРУГА ТОЛЬЯТТИ НА ПЕРИОД ДО 2038 ГОДА  
(АКТУАЛИЗАЦИЯ НА 2023 ГОД)  
ГЛАВА 15 «РЕЕСТР ЕДИНЫХ ТЕПЛОСНАБЖАЮЩИХ ОРГАНИЗАЦИЙ»

Таблица 6.1 – Описание зон деятельности ЕТО

№ рисунка	Код зоны деятельности	Утвержденная ЕТО	Кол-во систем теплоснабжения	Присоединенная тепловая нагрузка в зоне деятельности, Гкал/ч	Площадь зоны деятельности, км <sup>2</sup>	№ системы теплоснабжения	Наименования источников	Присоединенная тепловая нагрузка в зоне действия источника, Гкал/ч	Площадь зоны действия источника, км <sup>2</sup>
2	1	ПАО «Т Плюс»	1	3337,90	54,640	1	ТЭЦ Волжского автозавода - Вокзальная ул., 100	3337,90	54,640
3	2	ПАО «Т Плюс»	1	793,40	31,253	10	Тольяттинская ТЭЦ - Новозаводская ул., 8А	793,40	31,253
4	3	ПАО «Т Плюс»	1	158,52	5,918	2	Котельная № 2 - Громовой ул., 43	158,52	5,918
5	4	ПАО «Т Плюс»	1	59,53	2,160	8	Котельная № 8 - Энергетиков ул., 23	59,53	2,160
6	5	ПАО «Т Плюс»	1	2,87	0,314	14	Котельная № 14 - Комсомольское ш., 6А	2,87	0,314
7	6	ПАО «Т Плюс»	1	1,36	0,217	3	Котельная № 3 - Лесопарковое ш., 2с34	1,36	0,217
8	7	ПАО «Т Плюс»	1	0,57	0,059	4	Котельная № 4 - Жигулевское Море п., Телеграфная ул., 34	0,57	0,059
9	8	ПАО «Т Плюс»	1	0,09	0,003	5	Котельная № 5 - Жигулевское Море п., Брестская ул., 26А	0,09	0,003
10	9	ПАО «Т Плюс»	1	21,58	1,589	34	Котельная БМК-34 АО «Газпром теплоэнерго Тольятти» - Узюково с.	21,58	1,589
11	10	ПАО «Т Плюс»	1	0,08	0,074	7	Котельная № 7 - Ингельберга ул., 9А	0,08	0,074
12	13	ИЭВБ РАН - филиал СамНЦ РАН	1	0,89	0,033	9	Котельная ИЭВБ РАН - филиал СамНЦ РАН - Комзина ул., 10	0,89	0,033





Рисунок 6.1 – Границы зон деятельности ЕТО на территории городского округа Тольятти (ОБЩИЙ ВИД)

ОБОСНОВЫВАЮЩИЕ МАТЕРИАЛЫ К СХЕМЕ ТЕПЛОСНАБЖЕНИЯ ГОРОДСКОГО ОКРУГА ТОЛЬЯТТИ НА ПЕРИОД ДО 2038 ГОДА  
(АКТУАЛИЗАЦИЯ НА 2023 ГОД)  
ГЛАВА 15 «РЕЕСТР ЕДИНЫХ ТЕПЛОСНАБЖАЮЩИХ ОРГАНИЗАЦИЙ»



Рисунок 6.2 – Зона деятельности № 1 (СТС № 1 – ТЭЦ Волжского автозавода - Вокзальная ул., 100)

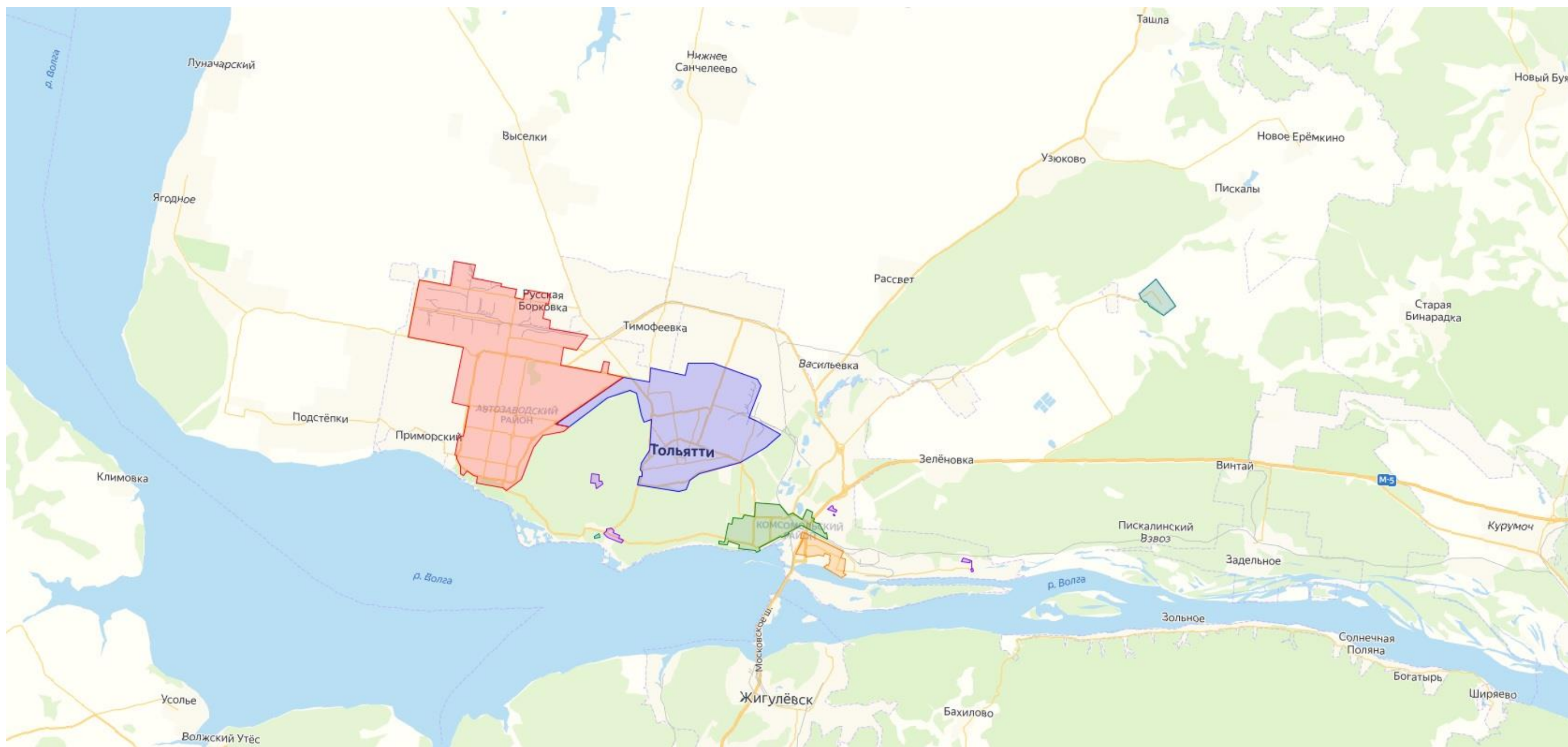



Рисунок 6.3 – Зона деятельности № 2 (СТС № 10 – Тольяттинская ТЭЦ - Новозаводская ул., 8А)

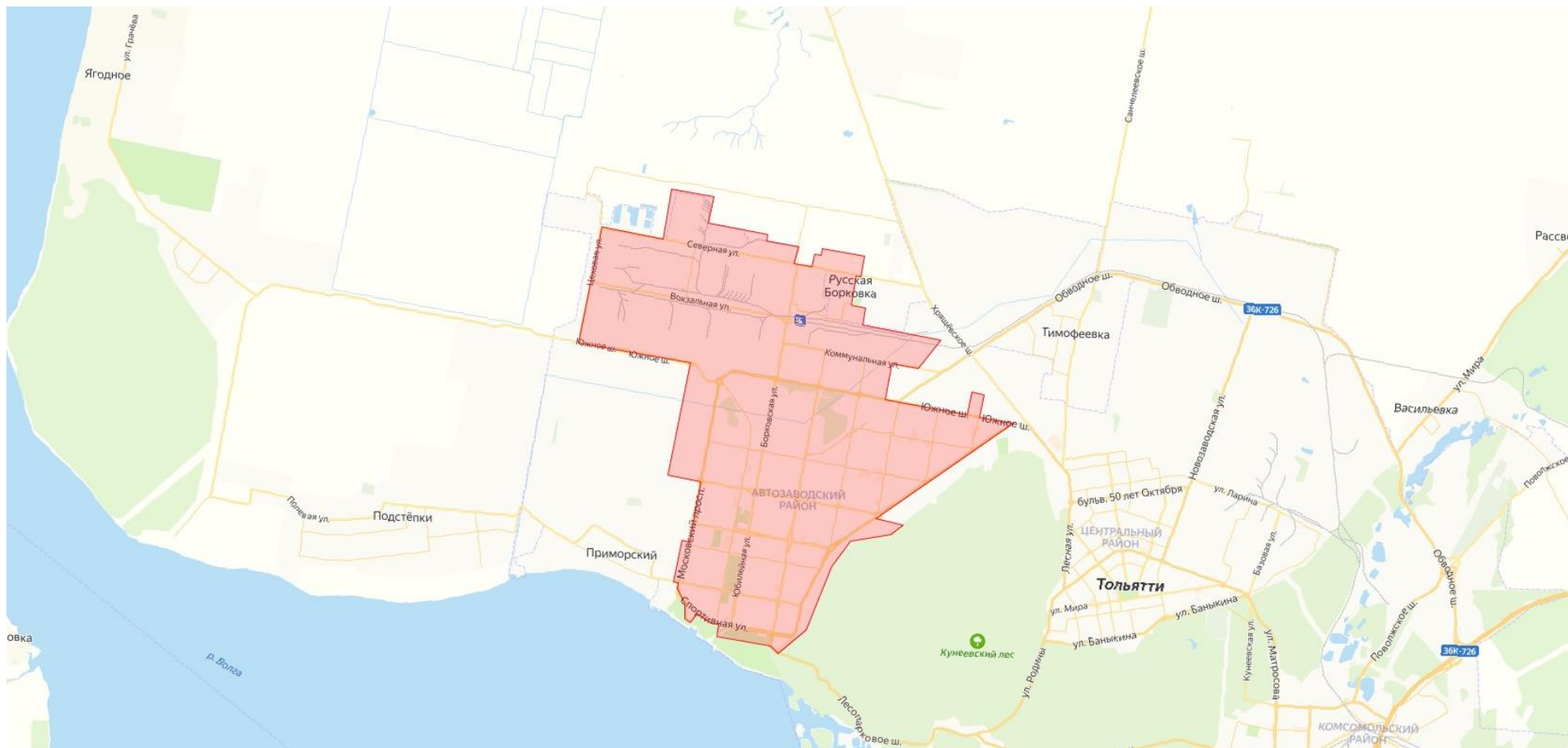



Рисунок 6.4 – Зона деятельности № 3 (СТС № 2 – Котельная № 2 - Громовой ул., 43)

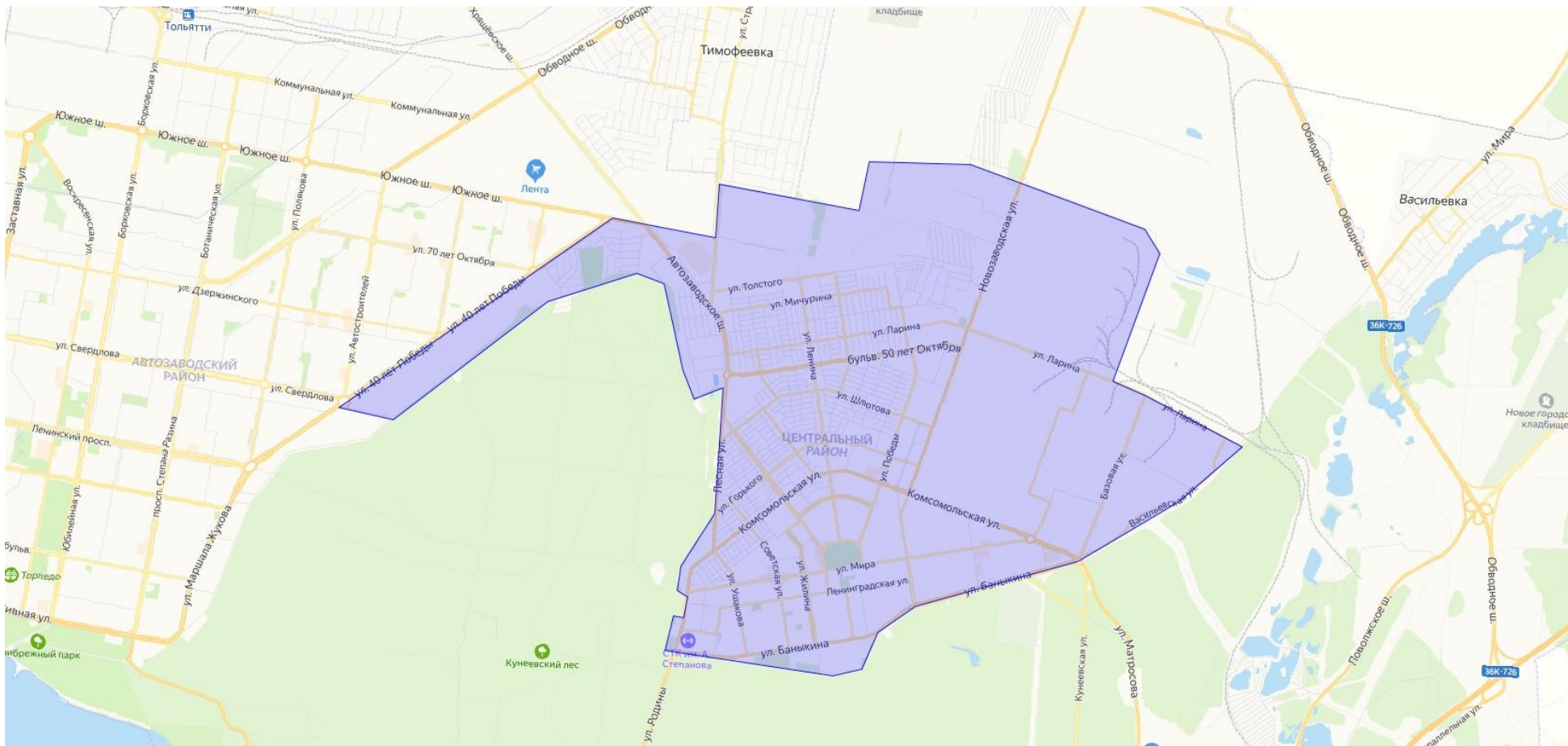

Рисунок 6.5 – Зона деятельности № 4 (СТС № 8 – Котельная № 8 - Энергетиков ул., 23)

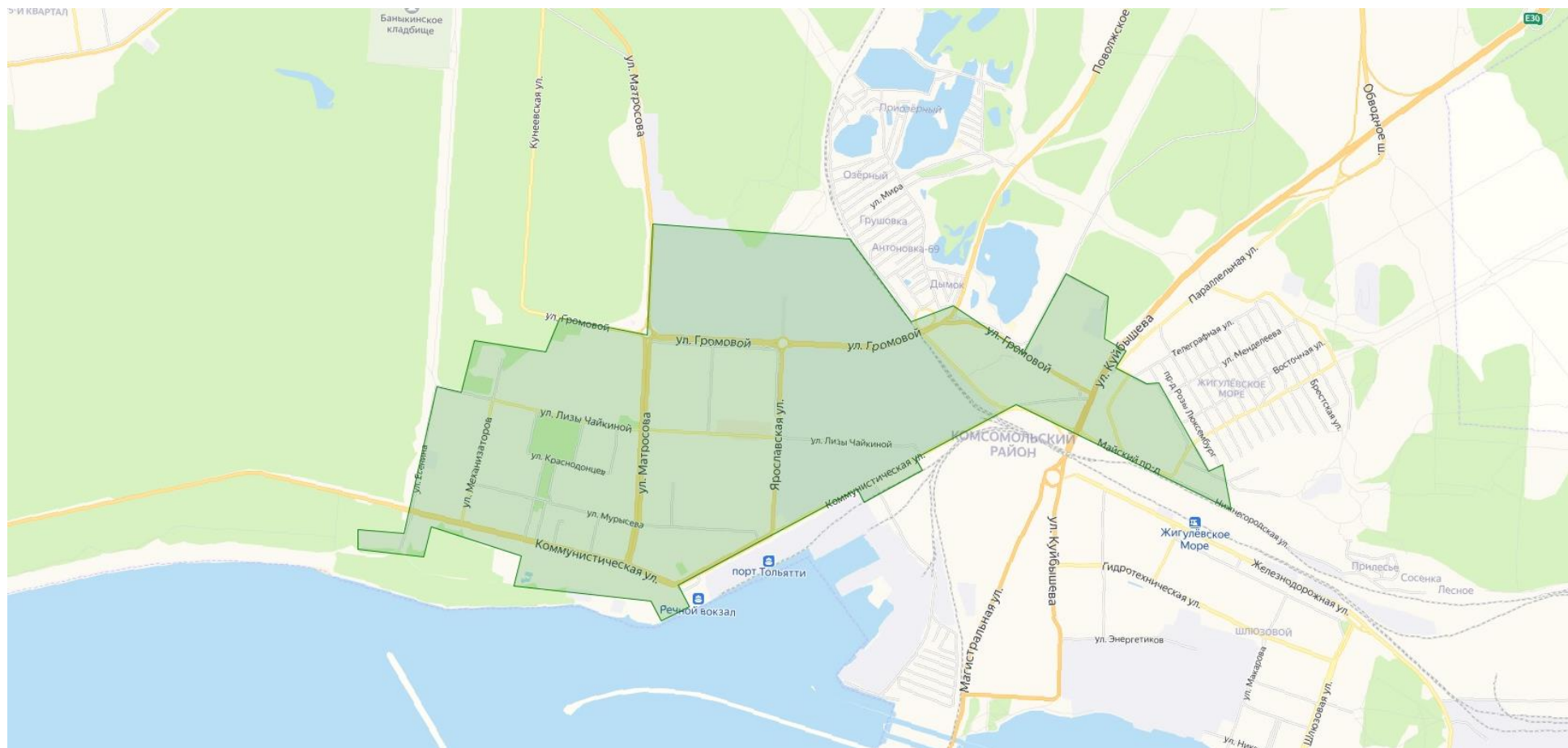

Рисунок 6.6 – Зона деятельности № 5 (СТС № 14 – Котельная № 14 - Комсомольское ш., 6А)

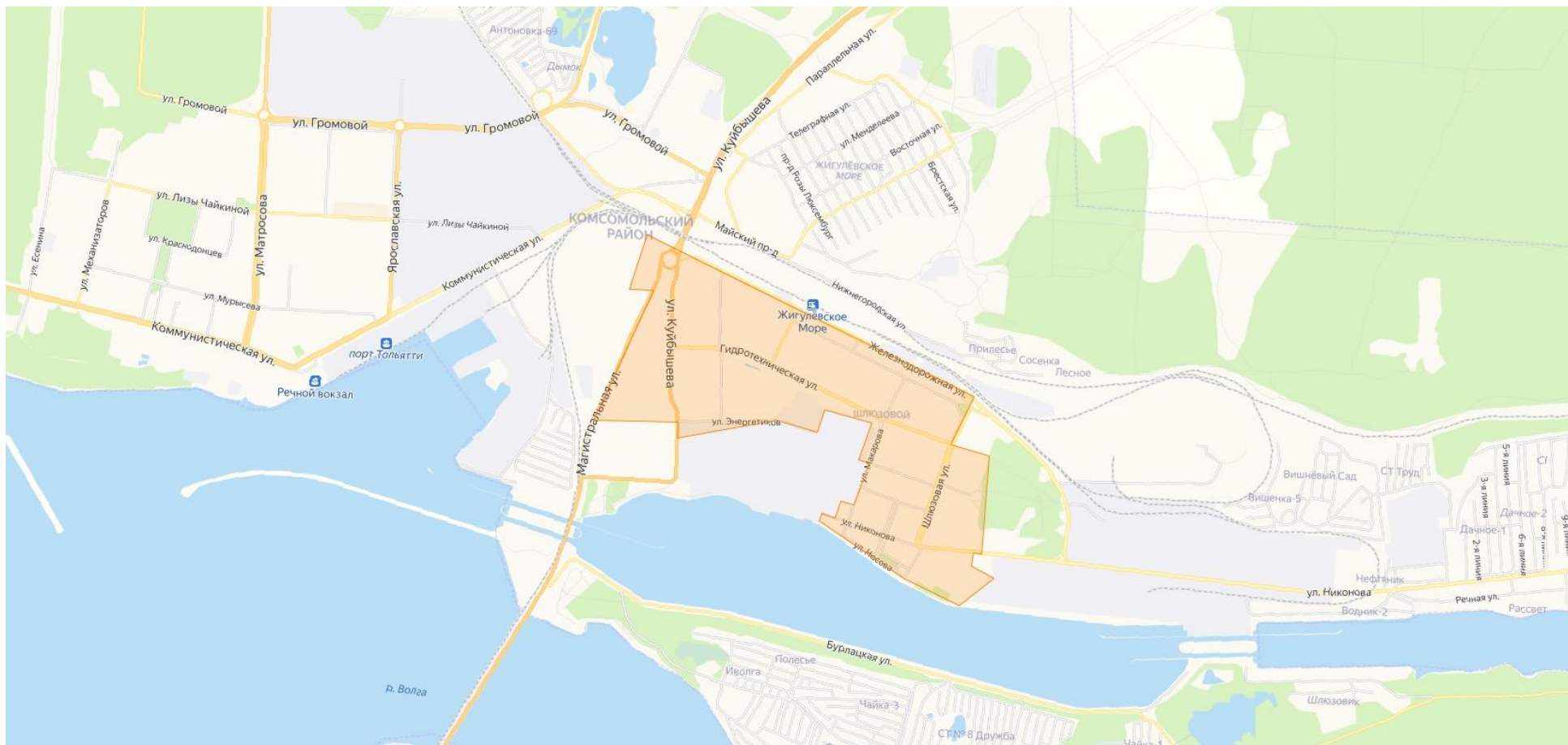

Рисунок 6.7 – Зона деятельности № 6 (СТС № 3 – Котельная № 3 - Лесопарковое ш., 2с34)





Рисунок 6.8 – Зона деятельности № 7 (СТС № 4 – Котельная № 4 - Жигулевское море п., Телеграфная ул., 34)

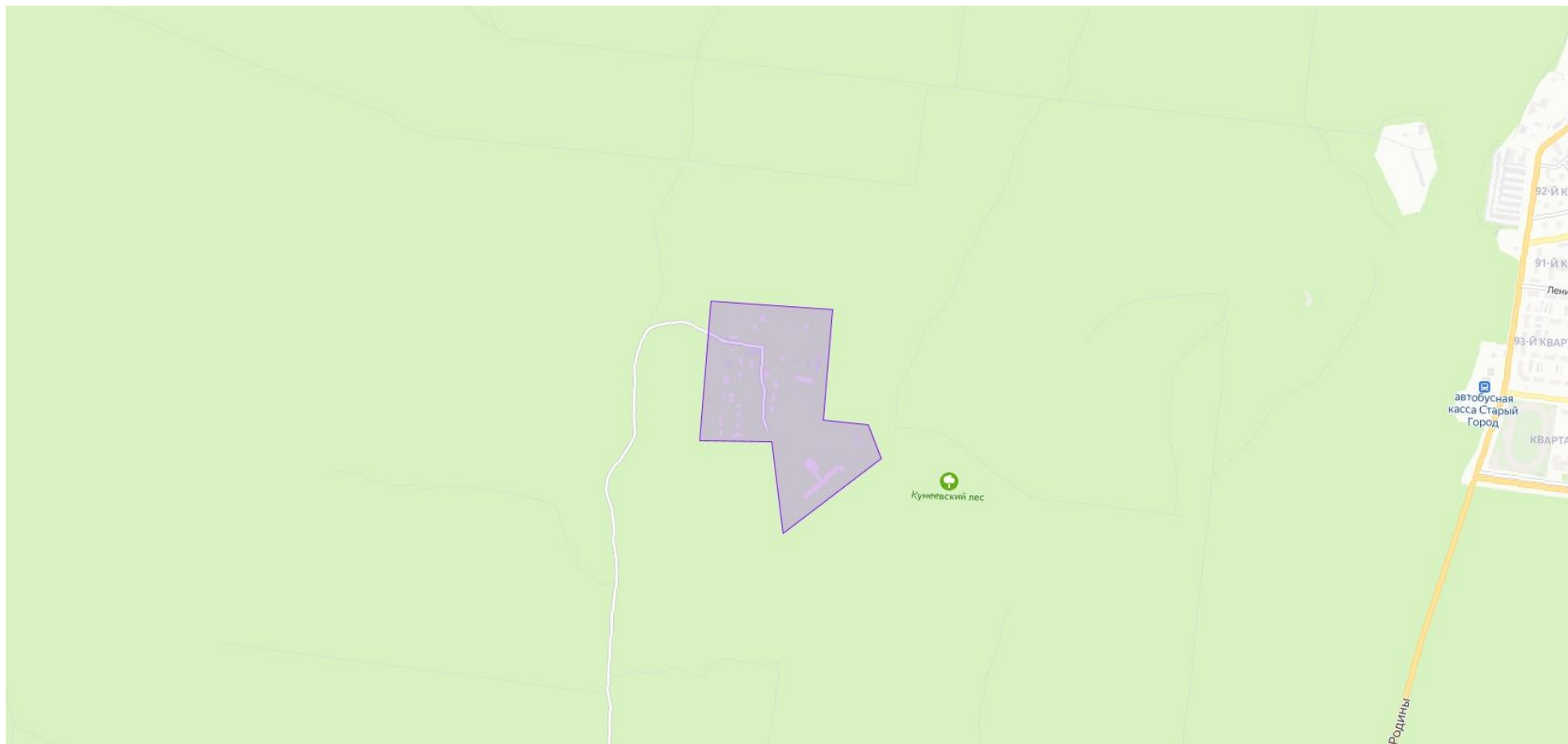

Рисунок 6.9 – Зона деятельности № 8 (СТС № 5 – Котельная № 5 - Жигулевское Море п., Брестская ул., 26А)

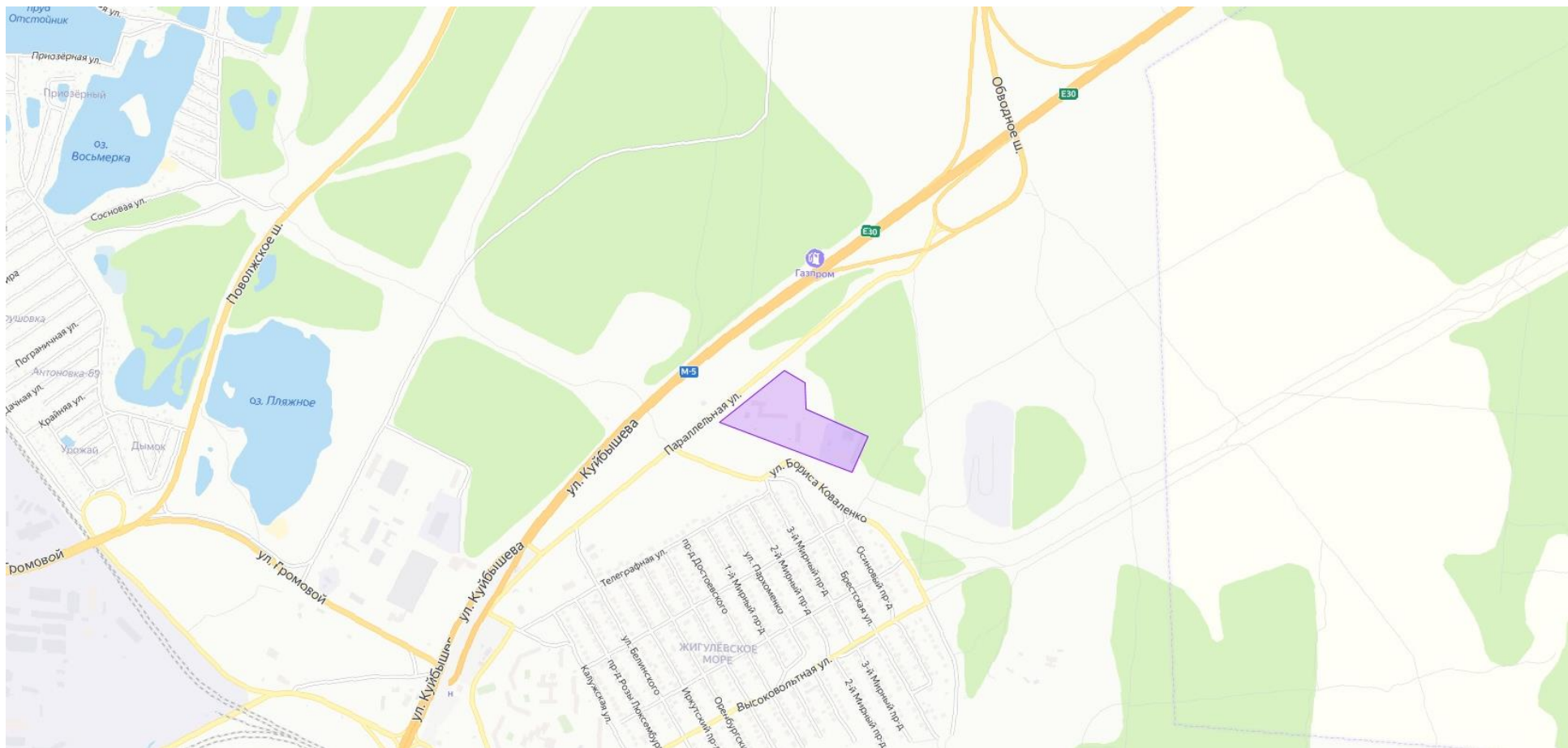

Рисунок 6.10 – Зона деятельности № 9 (СТС № 34 – Котельная БМК-34 АО «Газпром теплоэнерго Тольятти» - Узюково с.)

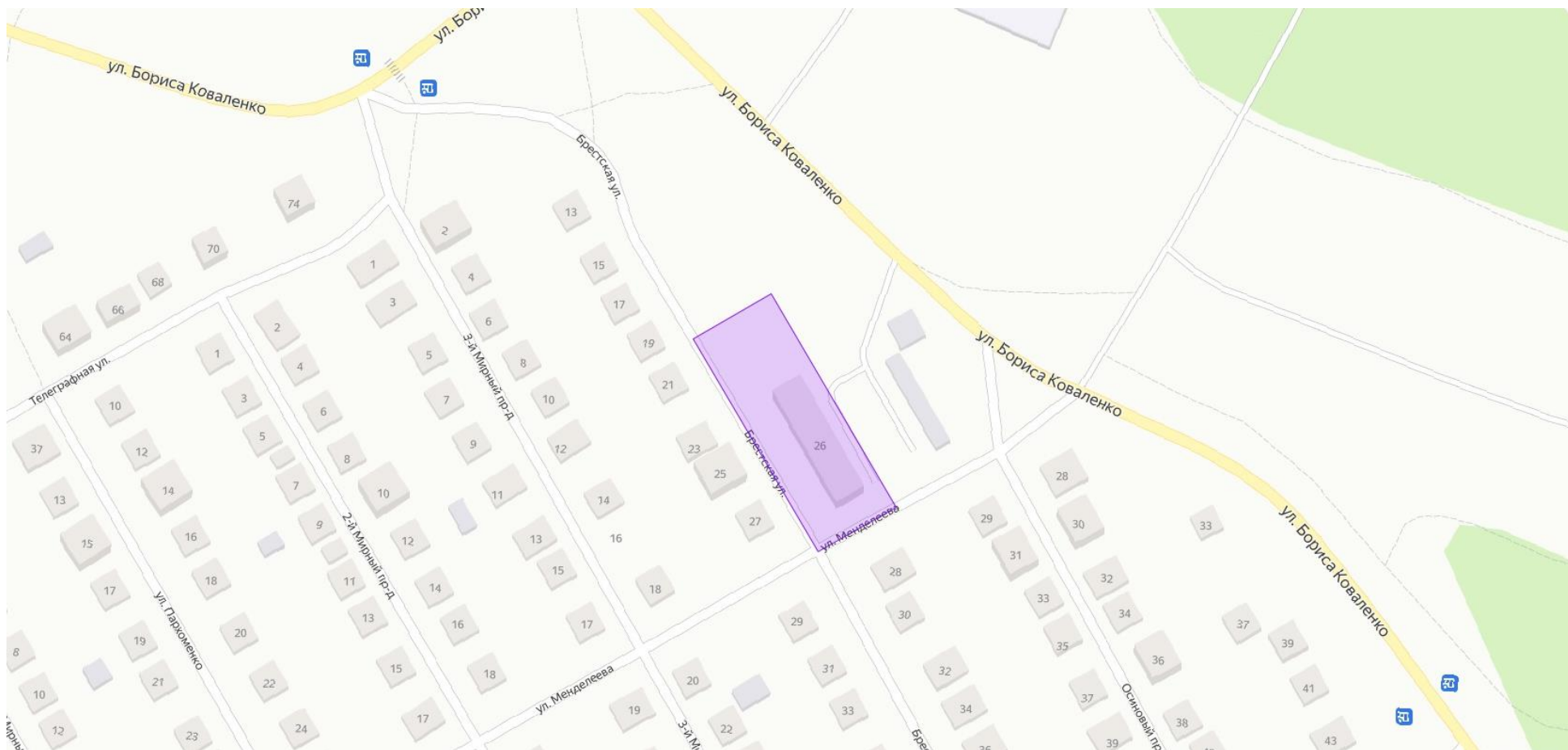

Рисунок 6.11 – Зона деятельности № 10 (СТС № 7 – Котельная № 7 - Ингельберга ул., 9А)



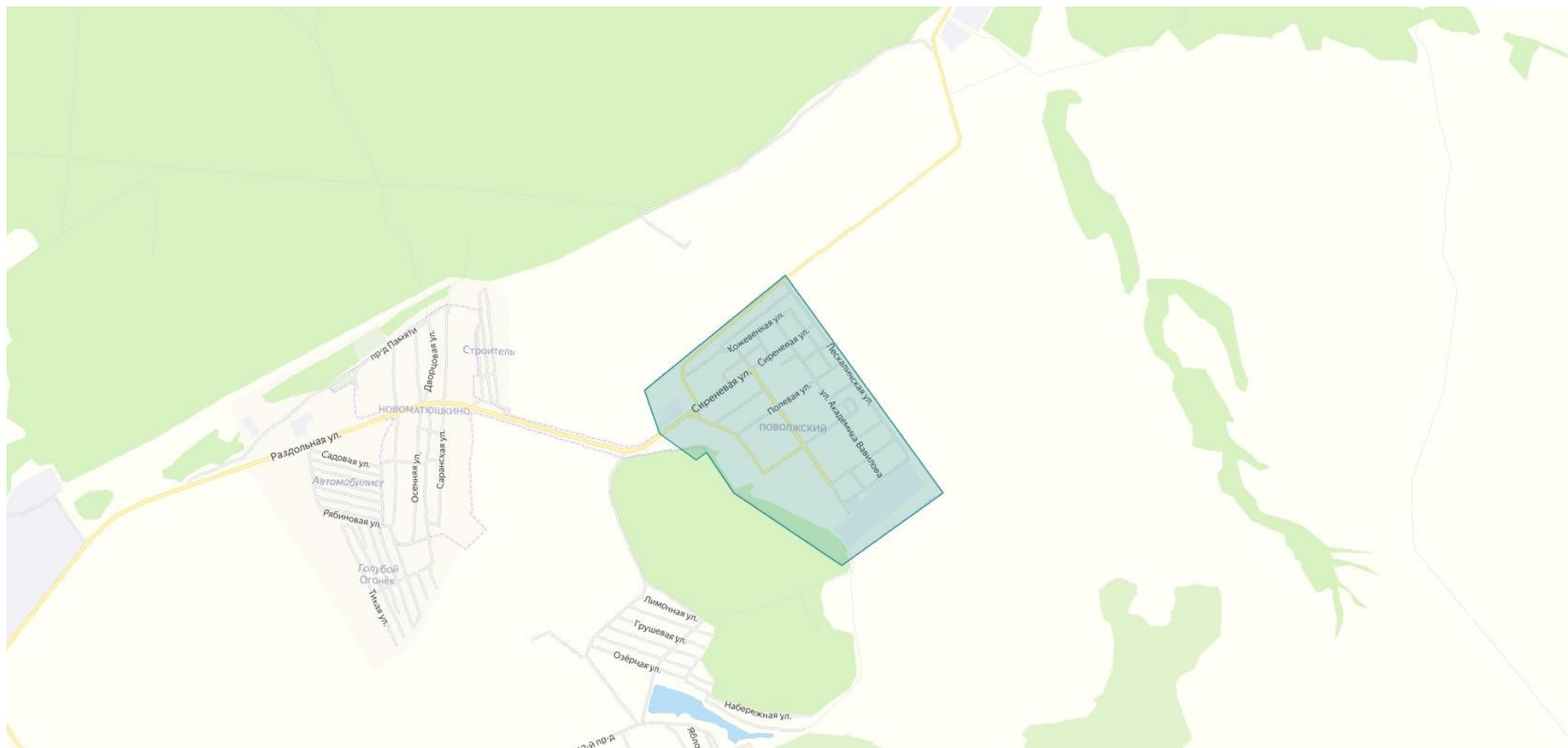

Рисунок 6.12 – Зона деятельности № 13 (СТС № 9 – Котельная ИЭВБ РАН - филиал СамНЦ РАН - Комзина ул., 10)

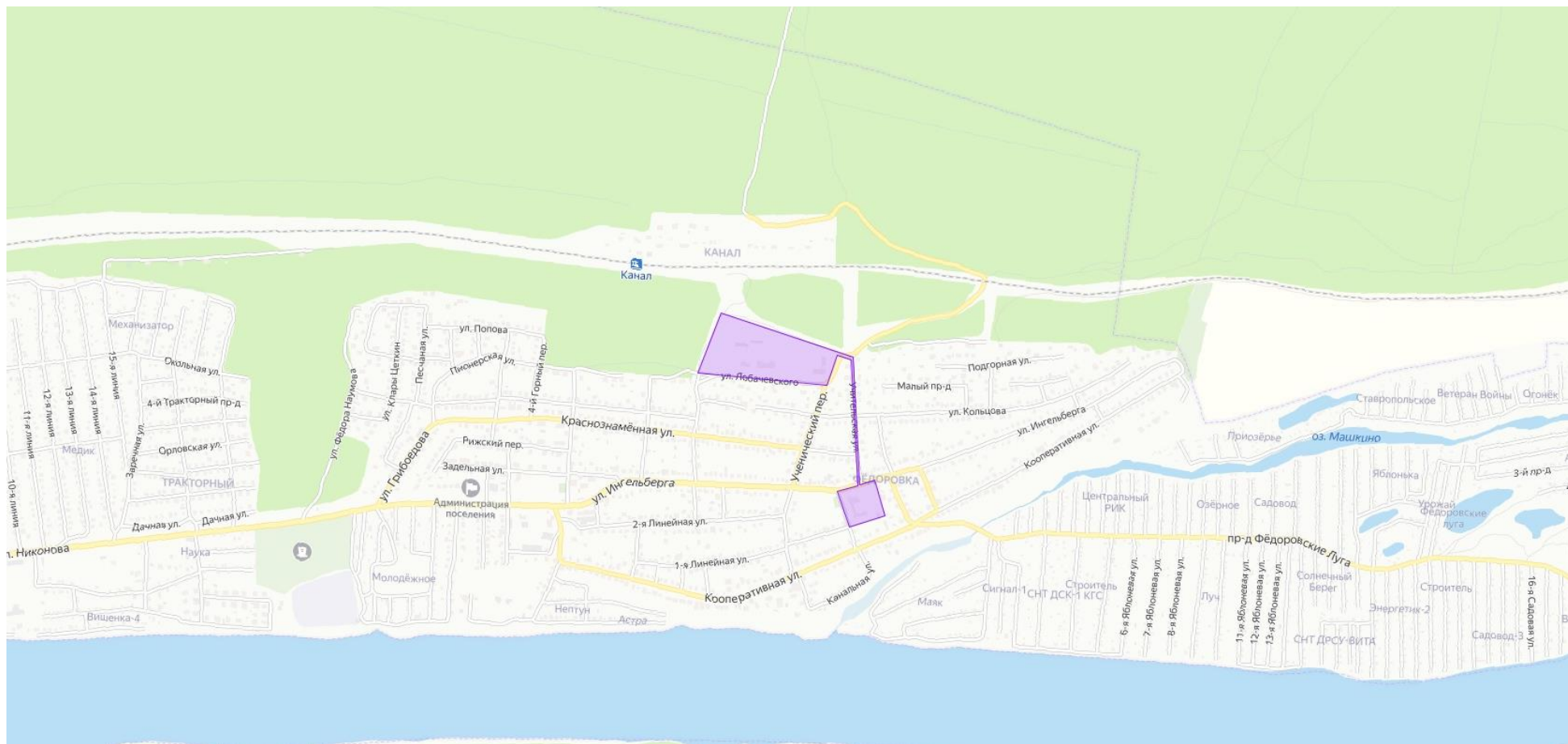
## **7 ВЫВОДЫ**

В настоящем документе определены зоны деятельности единых теплоснабжающих организаций на территории городского округа Тольятти.

Реестр единых теплоснабжающих организаций с учетом изменений, произошедших за период, предшествующий актуализации схемы теплоснабжения, приведен в таблицах 7.1, 7.2.

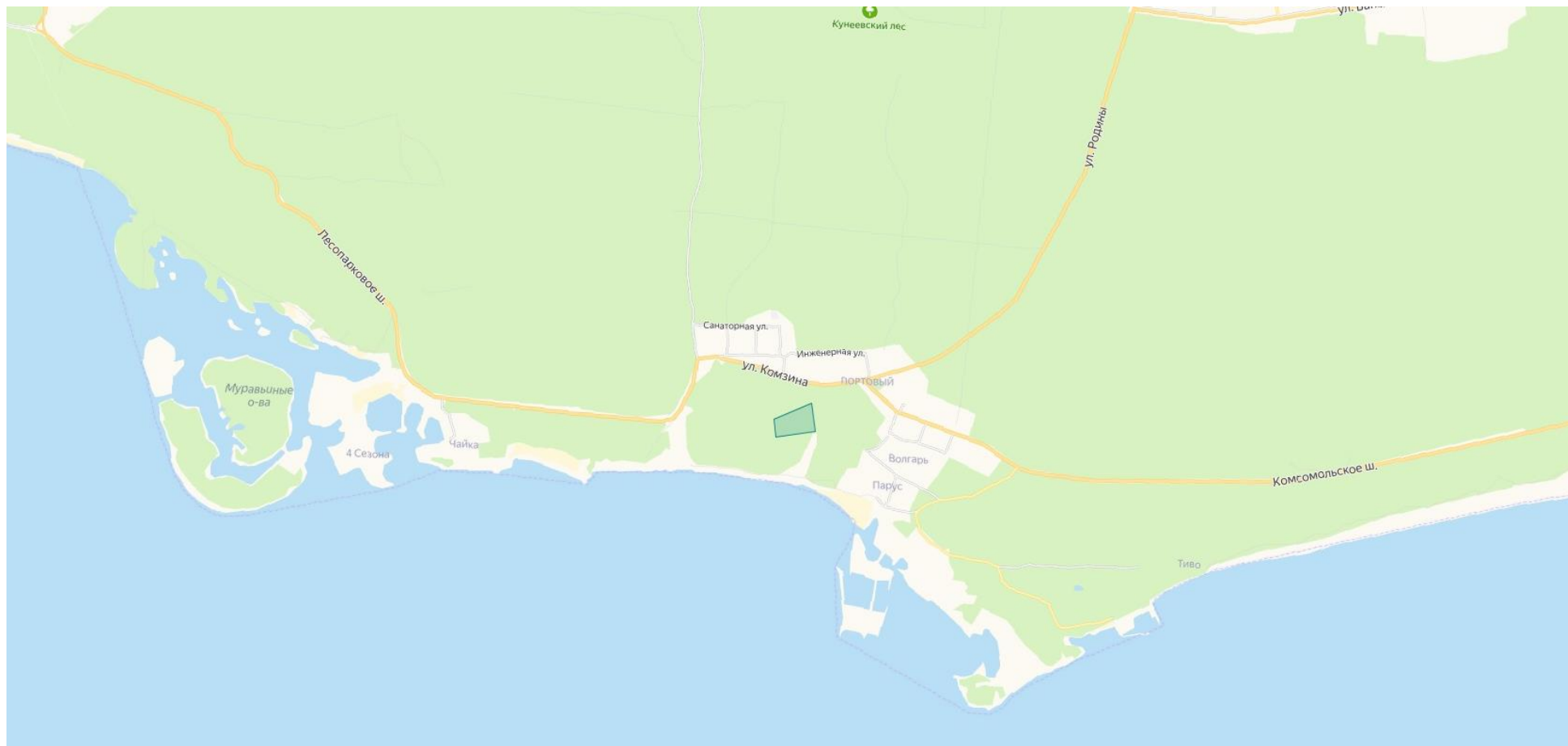
В соответствии с Правилами организации теплоснабжения статус единой теплоснабжающей организации присваивается органом местного самоуправления или федеральным органом исполнительной власти при утверждении схемы теплоснабжения, а в случае смены единой теплоснабжающей организации – при актуализации схемы теплоснабжения.

Для присвоения организации статуса единой теплоснабжающей организации на территории поселения, городского округа, города федерального значения лица, владеющие на праве собственности или ином законном основании источниками тепловой энергии и (или) тепловыми сетями, подают в орган местного самоуправления поселения, городского округа, орган исполнительной власти города федерального значения, уполномоченные на разработку схемы теплоснабжения, в течение 1 месяца со дня размещения в установленном порядке проекта схемы теплоснабжения, а также со дня размещения решения, указанного в п. 17 Правил, заявку на присвоение организации статуса единой теплоснабжающей организации с указанием зоны (зон) ее деятельности.

Обязанности ЕТО определены п. 12 Правил организации теплоснабжения. В соответствии с приведенным документом единая теплоснабжающая организация при осуществлении своей деятельности обязана:

- заключать и исполнять договоры теплоснабжения с любыми обратившимися к ней потребителями тепловой энергии, теплопотребляющие установки которых находятся в данной системе теплоснабжения при условии соблюдения указанными потребителями выданных им в соответствии с законодательством о градостроительной деятельности технических условий подключения к тепловым сетям;
- заключать и исполнять договоры поставки тепловой энергии (мощности) и (или) теплоносителя;

- заключать и исполнять договоры оказания услуг по передаче тепловой энергии, теплоносителя в объеме, необходимом для обеспечения теплоснабжения потребителей тепловой энергии с учетом потерь тепловой энергии, теплоносителя при их передаче.

В поселениях, городских округах, отнесенных к ценовым зонам теплоснабжения в соответствии с Федеральным законом «О теплоснабжении», единая теплоснабжающая организация при осуществлении своей деятельности, кроме обязанностей, предусмотренных п. 12 Правил, также обязана:

- до окончания переходного периода в ценовых зонах теплоснабжения разработать и разместить на своем официальном сайте в информационно-телекоммуникационной сети «Интернет» стандарты качества обслуживания единой теплоснабжающей организацией потребителей тепловой энергии и стандарты взаимодействия единой теплоснабжающей организации с теплоснабжающими организациями, владеющими на праве собственности и (или) ином законном основании источниками тепловой энергии, а также направить эти стандарты в территориальный антимонопольный орган;
- реализовывать мероприятия по строительству, реконструкции и (или) модернизации объектов теплоснабжения, необходимые для развития, повышения надежности и энергетической эффективности системы теплоснабжения, определенные для нее в схеме теплоснабжения в соответствии с перечнем и со сроками, которые указаны в схеме теплоснабжения;
- обеспечивать соблюдение значений параметров качества теплоснабжения потребителей и параметров, отражающих допустимые перерывы в теплоснабжении, в зоне своей деятельности в соответствии с настоящими Правилами;
- исполнять стандарты качества обслуживания единой теплоснабжающей организацией потребителей тепловой энергии и стандарты взаимодействия единой теплоснабжающей организации с теплоснабжающими организациями, владеющими на праве собственности и (или) ином законном основании источниками тепловой энергии;
- размещать информацию о своей деятельности на своем официальном сайте в информационно-телекоммуникационной сети «Интернет».

ОБОСНОВЫВАЮЩИЕ МАТЕРИАЛЫ К СХЕМЕ ТЕПЛОСНАБЖЕНИЯ ГОРОДСКОГО ОКРУГА ТОЛЬЯТТИ НА ПЕРИОД ДО 2038 ГОДА  
(АКТУАЛИЗАЦИЯ НА 2023 ГОД)  
ГЛАВА 15 «РЕЕСТР ЕДИНЫХ ТЕПЛОСНАБЖАЮЩИХ ОРГАНИЗАЦИЙ»

Таблица 7.1 – Реестр единых теплоснабжающих организаций на территории городского округа Тольятти

№ системы теплоснабжения	Наименования источников	Теплоснабжающие (теплосетевые) организации в границах системы теплоснабжения	Объекты системы теплоснабжения в обслуживании теплоснабжающей (теплосетевой) организации	Код зоны деятельности	Утвержденная ЕТО	Основание для присвоения статуса ЕТО
1	ТЭЦ Волжского автозавода - Вокзальная ул., 100	ПАО «Т Плюс»	ИСТОЧНИК	1	ПАО «Т Плюс»	Заявка от организации, владеющей на праве собственности или ином законном основании ИСТОЧНИКОМ тепловой энергии с наибольшей рабочей тепловой мощностью в соответствующей зоне деятельности; имеющей наибольший размер собственного капитала (п. 9 постановления Правительства РФ от 08.08.2012 № 808) - ЗАЯВКА: исх. от 19.11.2013 № 390/4934
		АО «ТЕВИС»	ТЕПЛОВЫЕ СЕТИ			
		ЗАО «Энергетика и связь строительства»	ТЕПЛОВЫЕ СЕТИ			
10	Тольяттинская ТЭЦ - Новозаводская ул., 8А	ПАО «Т Плюс»	ИСТОЧНИК / ТЕПЛОВЫЕ СЕТИ	2	ПАО «Т Плюс»	Единственная заявка от организации, владеющей на праве собственности или ином законном основании ИСТОЧНИКОМ тепловой энергии и ТЕПЛОВЫМИ СЕТЯМИ в соответствующей зоне деятельности (п. 6 постановления Правительства РФ от 08.08.2012 № 808) - ЗАЯВКА: исх. от 19.11.2013 № 390/4934
		ООО «Автоград-Водоканал»	ТЕПЛОВЫЕ СЕТИ			
		ООО «Спецавтоматика»	ТЕПЛОВЫЕ СЕТИ			
		Тольяттинские тепловые сети	ТЕПЛОВЫЕ СЕТИ			
2	Котельная № 2 - Громовой ул., 43	ПАО «Т Плюс»	ИСТОЧНИК / ТЕПЛОВЫЕ СЕТИ	3	ПАО «Т Плюс»	Единственная заявка от организации, владеющей на праве собственности или ином законном основании ИСТОЧНИКОМ тепловой энергии и ТЕПЛОВЫМИ СЕТЯМИ в соответствующей зоне деятельности (п. 6 постановления Правительства РФ от 08.08.2012 № 808) - ЗАЯВКА: исх. от 19.11.2013 № 390/4934
		Тольяттинские тепловые сети	ТЕПЛОВЫЕ СЕТИ			
8	Котельная № 8 - Энергетиков ул., 23	ПАО «Т Плюс»	ИСТОЧНИК / ТЕПЛОВЫЕ СЕТИ	4	ПАО «Т Плюс»	Единственная заявка от организации, владеющей на праве собственности или ином законном основании ИСТОЧНИКОМ тепловой энергии и ТЕПЛОВЫМИ СЕТЯМИ в соответствующей зоне деятельности (п. 6 постановления Правительства РФ от 08.08.2012 № 808) - ЗАЯВКА: исх. от 19.11.2013 № 390/4934
		Тольяттинские тепловые сети	ТЕПЛОВЫЕ СЕТИ			
14	Котельная № 14 - Комсомольское ш., 6А	ПАО «Т Плюс»	ИСТОЧНИК / ТЕПЛОВЫЕ СЕТИ	5	ПАО «Т Плюс»	Единственная заявка от организации, владеющей на праве собственности или ином законном основании ИСТОЧНИКОМ тепловой энергии и ТЕПЛОВЫМИ СЕТЯМИ в соответствующей зоне деятельности (п. 6 постановления Правительства РФ от 08.08.2012 № 808) - ЗАЯВКА: исх. от 19.11.2013 № 390/4934
		Тольяттинские тепловые сети	ТЕПЛОВЫЕ СЕТИ			
3	Котельная № 3 - Лесопарковое ш., 2с34	ПАО «Т Плюс»	ИСТОЧНИК / ТЕПЛОВЫЕ СЕТИ	6	ПАО «Т Плюс»	Единственная заявка от организации, владеющей на праве собственности или ином законном основании ИСТОЧНИКОМ тепловой энергии и ТЕПЛОВЫМИ СЕТЯМИ в соответствующей
		Тольяттинские тепловые сети	ТЕПЛОВЫЕ СЕТИ			

**ОБОСНОВЫВАЮЩИЕ МАТЕРИАЛЫ К СХЕМЕ ТЕПЛОСНАБЖЕНИЯ ГОРОДСКОГО ОКРУГА ТОЛЬЯТТИ НА ПЕРИОД ДО 2038 ГОДА  
(АКТУАЛИЗАЦИЯ НА 2023 ГОД)  
ГЛАВА 15 «РЕЕСТР ЕДИНЫХ ТЕПЛОСНАБЖАЮЩИХ ОРГАНИЗАЦИЙ»**

№ системы теплоснабжения	Наименования источников	Теплоснабжающие (теплосетевые) организации в границах системы теплоснабжения	Объекты системы теплоснабжения в обслуживании теплоснабжающей (теплосетевой) организации	Код зоны деятельности	Утвержденная ЕТО	Основание для присвоения статуса ЕТО
						зоне деятельности (п. 6 постановления Правительства РФ от 08.08.2012 № 808) - ЗАЯВКА: исх. от 19.11.2013 № 390/4934
4	Котельная № 4 - Жигулевское Море п., Телеграфная ул., 34	ПАО «Т Плюс»	ИСТОЧНИК / ТЕПЛОВЫЕ СЕТИ	7	ПАО «Т Плюс»	Единственная заявка от организации, владеющей на праве собственности или ином законном основании ИСТОЧНИКОМ тепловой энергии и ТЕПЛОВЫМИ СЕТЯМИ в соответствующей зоне деятельности (п. 6 постановления Правительства РФ от 08.08.2012 № 808) - ЗАЯВКА: исх. от 19.11.2013 № 390/4934
		Тольяттинские тепловые сети	ТЕПЛОВЫЕ СЕТИ			
5	Котельная № 5 - Жигулевское Море п., Брестская ул., 26А	ПАО «Т Плюс»	ИСТОЧНИК / ТЕПЛОВЫЕ СЕТИ	8	ПАО «Т Плюс»	Единственная заявка от организации, владеющей на праве собственности или ином законном основании ИСТОЧНИКОМ тепловой энергии и ТЕПЛОВЫМИ СЕТЯМИ в соответствующей зоне деятельности (п. 6 постановления Правительства РФ от 08.08.2012 № 808) - ЗАЯВКА: исх. от 19.11.2013 № 390/4934
		Тольяттинские тепловые сети	ТЕПЛОВЫЕ СЕТИ			
34	Котельная БМК-34 АО «Газпром теплоэнерго Тольятти» - Узюково с.	АО «Газпром теплоэнерго Тольятти»	ИСТОЧНИК	9	ПАО «Т Плюс»	Единственная заявка от организации, владеющей на праве собственности или ином законном основании ТЕПЛОВЫМИ СЕТЯМИ в соответствующей зоне деятельности (п. 6 постановления Правительства РФ от 08.08.2012 № 808) - ЗАЯВКА: исх. от 19.11.2013 № 390/4934
		ПАО «Т Плюс»	ТЕПЛОВЫЕ СЕТИ			
		Тольяттинские тепловые сети	ТЕПЛОВЫЕ СЕТИ			
7	Котельная № 7 - Ингельберга ул., 9А	ПАО «Т Плюс»	ИСТОЧНИК / ТЕПЛОВЫЕ СЕТИ	10	ПАО «Т Плюс»	Единственная заявка от организации, владеющей на праве собственности или ином законном основании ИСТОЧНИКОМ тепловой энергии и ТЕПЛОВЫМИ СЕТЯМИ в соответствующей зоне деятельности (п. 6 постановления Правительства РФ от 08.08.2012 № 808) - ЗАЯВКА: исх. от 19.11.2013 № 390/4934
		Тольяттинские тепловые сети	ТЕПЛОВЫЕ СЕТИ			
9	Котельная ИЭВБ РАН - филиал СамНЦ РАН - Комзина ул., 10	ИЭВБ РАН - филиал СамНЦ РАН	ИСТОЧНИК / ТЕПЛОВЫЕ СЕТИ	13	ИЭВБ РАН - филиал СамНЦ РАН	Владение на праве собственности или ином законном основании ИСТОЧНИКОМ тепловой энергии с наибольшей рабочей тепловой мощностью и ТЕПЛОВЫМИ СЕТЯМИ с наибольшей тепловой емкостью в соответствующей зоне деятельности (п. 11 постановления Правительства РФ от 08.08.2012 № 808)

Таблица 7.2 – Реестр единых теплоснабжающих организаций на территории городского округа Тольятти (СВОДНЫЙ)

№ рисунка	Код зоны деятельности	Утвержденная ЕТО	№ системы теплоснабжения	Наименования источников	Кол-во систем теплоснабжения
2	1	ПАО «Т Плюс»	1	ТЭЦ Волжского автозавода - Вокзальная ул., 100	1
3	2	ПАО «Т Плюс»	10	Тольяттинская ТЭЦ - Новозаводская ул., 8А	1
4	3	ПАО «Т Плюс»	2	Котельная № 2 - Громовой ул., 43	1
5	4	ПАО «Т Плюс»	8	Котельная № 8 - Энергетиков ул., 23	1
6	5	ПАО «Т Плюс»	14	Котельная № 14 - Комсомольское ш., 6А	1
7	6	ПАО «Т Плюс»	3	Котельная № 3 - Лесопарковое ш., 2с34	1
8	7	ПАО «Т Плюс»	4	Котельная № 4 - Жигулевское Море п., Телеграфная ул., 34	1
9	8	ПАО «Т Плюс»	5	Котельная № 5 - Жигулевское Море п., Брестская ул., 26А	1
10	9	ПАО «Т Плюс»	34	Котельная БМК-34 АО «Газпром теплоэнерго Тольятти» - Узюково с.	1
11	10	ПАО «Т Плюс»	7	Котельная № 7 - Ингельберга ул., 9А	1
12	13	ИЭВБ РАН - филиал СамНЦ РАН	9	Котельная ИЭВБ РАН - филиал СамНЦ РАН - Комзина ул., 10	1
<b>ИТОГО:</b>					
Кол-во систем теплоснабжения:					11
Кол-во зон деятельности:					11
Кол-во ЕТО:					2